



弥栄は卯月さくら色

弥栄湖畔【平成31年4月6日撮影】旧暦で4月は弥生になりますが、新暦に合わせて卯月としました。

編集発行 大竹市総務部企画財政課
〒739-0692 広島県大竹市小方1-11-1

☎0827-59-2111(代) ☎0827-57-7130
http://www.city.otake.hiroshima.jp/

印刷/株式会社
スクリップ

はじめまして



いつも元気いっぱいの圭汰くん！
お父さんとお母さんの宝物です！

たけもと けいた
竹本 圭汰 くん



我が家のアイドル！
これからも元気に育ってね！

なかもと こうき
中本 亘紀 くん



優しく元気に育ってね

たなか ゆあ
田中 優愛 ちゃん



「はじめまして」コーナーに掲載するお子さんの写真を募集しています。スマートフォン・パソコンからお手軽に応募できます。詳しくは市ホームページをご覧ください。(トップページ→募集を探す→広報おおたけ「はじめまして」にお子さんの写真を掲載しませんか) ※応募が多い場合には、掲載時期が次号以降になる場合があります。

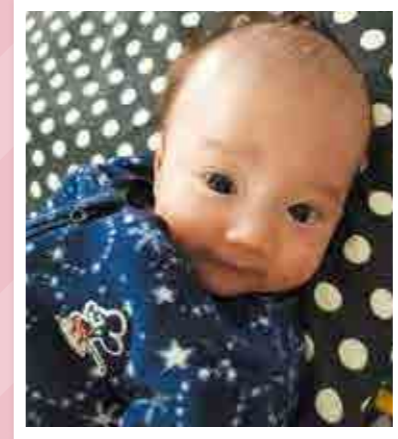

よく笑ってよく寝る子です！

こにし ゆういち
小西 夕偉 くん



お父さんがだいすき！

こにし ななせ
小西 七聖 ちゃん

**晴海臨海公園
デイキャンプ場**
4月25日(土)から利用できます。
問い合わせ 都市計画課 ☎592167
晴海臨海公園の海側にデイキャンプ場を整備しました。4月25日(土)から利用できます。事前に予約してください。
施設概要
デイキャンプ施設10区画
(1区画10m×10m程度)
共同炊事棟1棟
(身障者対応有、灰集積場有)
区内内：テーブル、ベンチ(6人掛け)
(身障者対応...1組)
使用料 1600円/1区画1回
使用時間 9時30分～17時
受付時間 8時30分～19時
※予約は利用日の3週間前(市外の方は2週間前)から電話または直接管理棟へ。4月25日(土)の利用は4月4日(土)から受け付けます。
受付場所 晴海臨海公園内管理棟(☎594333)
定休日 水曜日、年末年始(12月29日から1月3日)
※水曜日が休日の場合は直後の休日でない日が休み
詳しくは市ホームページをご覧ください。

「広報おおたけ」の音訳版(CD)、点訳版があります。必要な方は社会福祉協議会(☎52-2211)まで。

叙勲
瑞宝双光章
[元収入役]

故 小清水 秀夫さん
(79歳 本町2)

長年にわたり、地方自治の進展に
貢献された功績



特旨叙位
従六位

故 廣岡 巧さん
(84歳 玖波3)

長年にわたり、市議会議員として
地方自治の進展に貢献された功績



特旨叙位
正六位

故 西村 一則さん
(90歳 栗谷町小栗林)

長年にわたり、市議会議員として
地方自治の進展に貢献された功績



特旨叙位
従五位

故 岡部 健三さん
(78歳 西栄3)

長年にわたり、市議会議員として
地方自治の進展に貢献された功績



防犯ブザーを寄贈 防犯連合会

2月26日、市内小学校の
新1年生に防犯ブザー210個が贈
られ、小西教育長に手渡されま
した。防犯ブザーの寄贈は、平
成26年から行われています。



新しくなる大竹駅のために寄付
サカネテクノ株式会社

サカネテクノ株式会社から創業70周年
記念事業の一環として、大竹駅再生プロ
ジェクト・クラウドファンディングに100万円が
寄付されました。2月28日、市長が感謝の意
を表し感謝状を贈りました。



前列左から、岩本くん(小方小)、秋崎くん(小方小)
中列左から、入山さん(大竹小)、中本さん(大竹小)、中島さん(大竹小)
後列左から、柴田さん(小方中)、中村さん(玖波中)、西川くん(小方中)
神田くん(玖波中)

2月21日、青少年問題協
議会による善行児童・生徒
の表彰が行われ、玖波中学
校生徒会、小方学園生徒一
同、大竹小学校ラビットク
ラブ、小方小学校の秋崎怜
生くん、岩本奈朗くん、
会長の入山市長から表彰状
と記念品が贈られました。
玖波中学校生徒会の皆さ
んは、年間を通して市内地
域行事に積極的に参加し、
ボランティア活動を行い、

その活躍が評価されました。
小方学園の生徒の皆さん
は、地域に貢献することや、
奉仕の心を養うことを目的
に、学園周辺を自主的に清
掃している活動が評価され
ました。
大竹小学校ラビットクラブ
の皆さんは、感謝の心を持つ
ことや課題克服に向けて主体
的に取り組む態度や力を養う
ことを目的に、校内および学
校周辺を自主的に清掃してい

る活動が評価されました。
秋崎怜生くんと岩本奈朗
くんの2人は、下校中に歩道
上で転倒した高齢男性の方を
発見した際に、男性の状態を
確認、安全に帰宅できるよう
に配慮を行った行動が評価さ
れました。
今年度は各地域で、多く
の児童・生徒が善行を評価
され今回の受賞となりました。

善行児童・生徒を表彰

問い合わせ 青少年育成センター(生涯学習課内) ☎285680

尻相撲大会参加者募集

定員 30人程度(申込順)
申し込み 当日11時から会場で受
け付け。

問い合わせ
木野両国まつり実行委員会(木村)
☎090・3747・6810
メインイベントの尻相撲大
会をはじめ、屋台やステージ、
お楽しみ抽選会などもあり、
家族そろって楽しめます。

**木野両国まつり
尻相撲大会**



4月29日(祝水) 11時▶16時 旧木野小学校

広報おおたけ④

CONTENTS

2020 APR No.1233



“おおたけ”PRキャラクター コイちゃん

- 02 特旨叙位/寄贈/木野両国まつり尻相撲大会
- 03 特旨叙位・叙勲/寄付/善行児童・生徒表彰
- 04 カメラスケッチ
- 06 募集 農業委員・農地利用最適化推進委員/
休日・夜間の証明書交付/証明書交付時間変更
- 07 市の組織の一部が変わります/公民館休館日変更/
警察官募集
- 08 障害がある方の軽自動車税減免/
固定資産の縦覧・閲覧
- 09 令和2年度納期限のお知らせ
- 10 人間ドック・脳ドック **申し込み受け付け開始**

- 11 風疹の抗体検査・予防接種を受けましょう
- 12 子どもの予防接種
- 14 高齢者肺炎球菌予防接種
- 15 よく噛める「8020」達成者募集/訪問歯科診療・
口腔ケア/特定不妊治療費助成事業
- 16 **KOIKOIジュニア リーダークラブ 参加者募集**
大竹市の森が元気になっています!
「ひろしまの森づくり」
- 17 サンフレッチェ広島共同応援参加者募集/
手描き鯉のぼりをつくろう
- 18 民生委員・児童委員が決まりました/
福祉バス・タクシー利用券交付/特別弔慰金請求
- 19 福祉のとびら/おおたけごみ事情
- 20 年金のはなし/浄化槽の法定検査
- 21 消費者シリーズ/迷惑電話防止装置モニター募集/環境の日
- 22 犬の登録と狂犬病予防注射
- 23 としょかんだより
- 24 情報ステーション
- 31 休日診療/休日水道修理・使用開始
- 32 はじめまして/晴海臨海公園デイキャンプ場供用開始

新型コロナウイルス感染症拡大防止のため、掲載している催しなどは中止、または延期になる場合があります



①卒業証書とチューリップを手に、ジャンプ！②保護者の見守る中、卒業生退場。③一斉にスマホで撮影。④「お世話になりました」のメッセージを添えた花束。⑤吉岡校長を始め、先生方に花束を渡しました。

♪春繚乱の花咲けば♪
 玖波中学校では、36人の生徒が学び舎を巣立っていききました。卒業を祝うかのような春の穏やかな日差しの中、式を終えた生徒らは、立ち去り難く、先生との別れの言葉を交わす姿がありました。これから進む道、校歌のようにきっと春繚乱の花が咲いていることでしょう。

玖波中学校



3/12 THU



3/12 THU



⑤弾ける若さ！心も体も空中浮遊。⑥在校生代表の神谷くん。「先輩方が築いたふるさと小方学園の伝統を受け継ぎ発展させていきます」と決意。⑦西川くんは答辞で「産んでくれてありがとう」と親への感謝を表しました。⑧うれし悲しの卒業式。

①マスクはしているけど、カーネーションを手にニコリ。②先生に渡す花束と、先生の名前を織り込んだ感謝の言葉を書いた色紙。③先生に花束を贈り感謝の意を表します。④卒業証書はクラスを代表して天野真飛路くん(左)と内田堅葵くん(右)が受けました。天野くんは「みんなを代表して受け取ったので緊張しました。卒業してもみんなと仲良くしていきたい」。

乗り越えてきたことを信じて前進

小方中学校

新型コロナウイルスの影響で休校となっていた市内3つの中学校で、卒業式が挙行されました。

小方中学校では、卒業生61人が教職員や保護者らに見守られる中、思い出のつまった母校を後に、新たな一歩を踏み出しました。

コロナウイルス感染拡大防止のため、在校生は代表1人の出席。少し寂しくはありましたが、卒業生らは名前を呼ばれると、力強い返事で応えます。

在校生代表の2年生の神谷憲汰くんは、部活や数々の行事の思い出を振り返り「小方学園をリードしてくださった先輩方の姿を忘れません」と、言葉を贈りました。卒業生代表の西川翔也くんは、「大きな壁にぶつかったとき、逃げ出したくなるようなとき、中学校で乗り越えてきたことを信じて前進していきます」と、決意の言葉で返します。

式の終了後、中庭では先生に感謝の花束が贈られたり、友達との別れを惜しんだりする光景が見られました。



⑨答辞の結びの言葉に乗せて合唱の演奏が始まります。⑩♪人生の宝物です～♪卒業生の歌声が会場に響き渡ります。⑪校舎の壁に祝電やメッセージが貼られました。



2/16 SUN



2/15 SAT



2/23 SUN

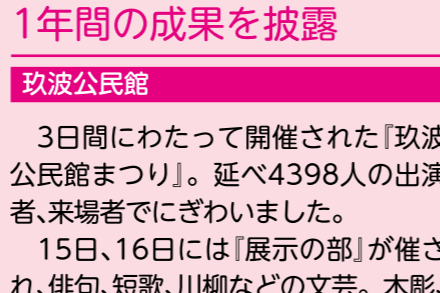
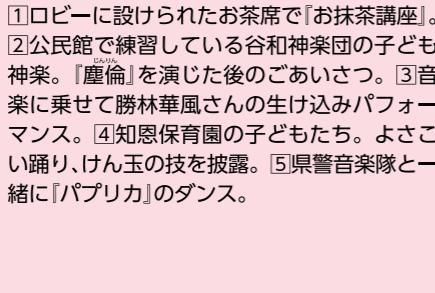

①ロビーに設けられたお茶席で『お抹茶講座』。②公民館で練習している谷和神楽団の子ども神楽。『塵論』を演じた後のごあいさつ。③音楽に乗せて勝林華風さんの生け込みパフォーマンス。④知恩保育園の子どもたち。よさこい踊り、けん玉の技を披露。⑤県警音楽隊と一緒に『パプリカ』のダンス。

1年間の成果を披露

玖波公民館

3日間にわたって開催された「玖波公民館まつり」。延べ4398人の出演者、来場者でにぎわいました。

15日、16日には『展示の部』が催され、俳句、短歌、川柳などの文芸。木彫、手描き友禅などの工芸。書道、華道、写真など、1年間の成果に来場者は見入っていました。

展示のほかにも『スパイスカレー講座』や『歴史講座』、コンサートなど、多彩な催しがありました。

23日の『発表の部』のオープニングは、県警音楽隊の演奏。ヒット曲の『パプリカ』を中学生たちと踊り、会場一体となり大いに盛り上がりしました。

募集

農業委員・農地利用最適化推進委員

問い合わせ 農業委員会事務局(産業振興課内) ☎59-2190

7月19日の任期満了にともない、農業委員、農地利用最適化推進委員を募集します。農業委員は、自薦、推薦を問わず公募を行い、市議会の同意を得て市長が任命します。また、農地利用最適化推進委員も自薦、推薦を問わず公募を行います。農業委員会が委嘱します。

受付期間
4月1日(水)～27日(月)(農業委員、農地利用最適化推進委員ともに)

農業委員

農地法に関わる届け出や許可などの審議、現地調査および担い手への農地の集約集積、耕作放棄地の発生防止、解消を進める活動を行います。

募集人数
9人

任命期間
7月20日～令和5年7月19日(3年間)

農地利用最適化推進委員

担い手への農地の集積集約化、耕作放棄地の発生防止・解消、新規参入などに伴う現地調査、相談を行います。

募集人数
2人

委嘱期間
7月20日～令和5年7月19日(3年間)

推薦・応募資格(農業委員、農地適正化委員)
農業に関する熱意と見識のある方。ただし、次のいずれかの項目に該当する方は除きます。

- 破産手続き開始の決定を受けて復権を得ない方
 - 禁固以上の刑に処され、その執行を終わるまで、または受けることがなくなるまでの方
 - 暴力団員による不当な行為の防止等に関する法律(平成3年法律第77号)に規定する暴力団もしくは暴力団員、またはこれらと密接な関係を有する方
 - 大竹市の職員
- 詳しくは市ホームページに掲載しています。「農業委員会」で検索。

休日や夜間の予約での証明書交付

問い合わせ 市民税務課 ☎59-2143

これまで日曜日や平日夜間に、大竹会館で住民票の写しと印鑑登録証明書を交付していましたが、3月31日でサービスを終了します。4月1日からは、電話予約により、執務時間外に交付するサービスを開始します。

交付するもの

- ①住民票の写し
- ②印鑑登録証明書
- ③所得課税証明書

交付対象者

- ①予約者本人または同一世帯員
- ②予約者本人のみ

予約・申し込み
電話で次のところへ。

- ① ☎59-2143 (戸籍住民係)
- ② ☎59-2128 (市民税係)

予約受付時間
平日 8時30分～17時
休日(土・日曜日、祝日、年末年始) 9時～17時

交付場所 市役所1階宿直室
持参品
○本人確認書類(顔写真付きのものであれば1点、顔写真が付いてないものであれば2点必要)
○印鑑登録証(印鑑登録証明書の交付予約をした場合)
○手数料 1通200円
※必ずお釣りのないようお願いいたします。

栄公民館での証明書交付時間変更

4月2日から、栄公民館(栄サービスコーナー)での証明書の交付時間を変更します。

3月31日まで	9時～17時15分(12時～13時を除く)
4月2日から	9時～16時(13時～14時を除く)

公民館の休館日が変わります

問い合わせ 生涯学習課 ☎53-6677

公民館を有効利用していただくため、休館日を見直しました。ご理解とご協力をお願いします。

現行の休館日	
栄・玖波公民館	毎週水曜日
祝日(振替休日は除く)	
年末年始(12月27日～1月3日)	
水曜日が祝日の場合はその翌日	
4月1日からの休館日	
栄公民館	玖波公民館
毎週水曜日	毎週日曜日



祝日(振替休日を含む)	
年末年始(12月27日～1月3日)	
※水曜日が祝日の場合、翌日は開館(栄公民館)	

危機管理課の新設など市の組織の一部が変わります

事務能率の向上と市民福祉の増進のため、4月から市の組織の一部を変更します。

問い合わせ 企画財政課 ☎59-2125

【総務部】
総務課危機管理監と防災係を独立させ「危機管理課」を新設します。

【教育委員会】
生涯学習課の社会教育係と青少年育成係を統合します。

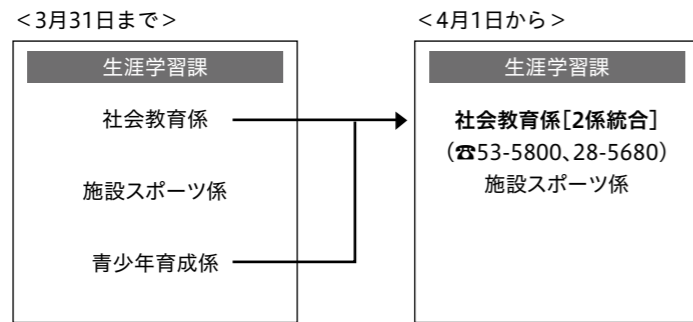
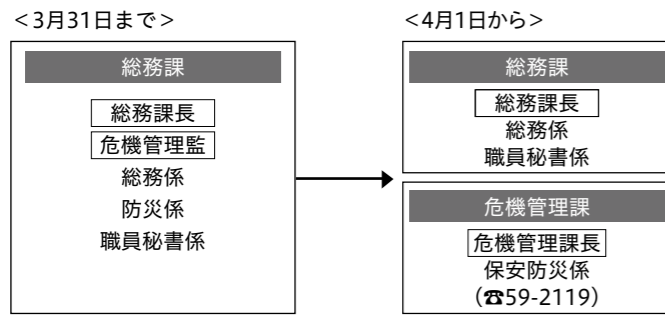

電話番号に変更はありません。旧青少年育成係の電話番号(☎285680)でも社会教育係につながります。

警察官募集



問い合わせ
広島県警察本部警務課
☎082-228-0110(内線2635)

受験案内や採用案内のパンフレットは、大竹警察署でも掲示・配布しています。

受付期間	4月14日(火)17時まで
第1次試験	5月10日(日)
	合格発表 5月19日(火)9時
第2次試験	5月30日(土)・31日(日)
	合格発表 6月9日(火)9時
第3次試験	7月8日(水)～14日(火)
	合格発表 8月5日(水)9時

試験区分	採用予定人数	受験資格
警察官A(大卒)	男性	70人程度
	女性	8人程度
警察官B(大卒以外)	男性	17人程度
	女性	3人程度
合計	98人程度	昭和63年4月2日から平成15年4月1日までに生まれた方 ※ただし、警察官Bは、受験申し込み時に学校教育法による大学(短期大学を除く)に在籍中の方および高等学校を令和3年3月末までに卒業見込みの方は受験できません。

令和2年度 納期限のお知らせ(普通徴収)

問い合わせ 市民税務課 ☎59-2127

令和2年度の納期限は次のとおりです。納め忘れのないようにお願いします。

月	税目	固定資産税・都市計画税	軽自動車税(種別割)	市県民税	国民健康保険料	後期高齢者医療保険料	介護保険料
4月		1期 4月30日(木)					
5月			1期 6月1日(月)				
6月				1期 6月30日(火)			
7月		2期 7月31日(金)			1期 7月31日(金)	1期 7月31日(金)	1期 7月31日(金)
8月				2期 8月31日(月)	2期 8月31日(月)	2期 8月31日(月)	2期 8月31日(月)
9月					3期 9月30日(水)	3期 9月30日(水)	3期 9月30日(水)
10月				3期 11月2日(月)	4期 11月2日(月)	4期 11月2日(月)	4期 11月2日(月)
11月					5期 11月30日(月)	5期 11月30日(月)	5期 11月30日(月)
12月		3期 12月25日(金)			6期 12月25日(金)	6期 12月25日(金)	6期 12月25日(金)
令和3年1月				4期 2月1日(月)	7期 2月1日(月)	7期 2月1日(月)	7期 2月1日(月)
2月		4期 3月1日(月)			8期 3月1日(月)	8期 3月1日(月)	8期 3月1日(月)

- 納付書は、各納期分をまとめて送付します。大切に保管し、納期限までに納めてください。
- 納付の窓口は次のとおりです。
四国銀行・佐伯中央農業協同組合・広島信用金庫・広島銀行・もみじ銀行・山口銀行・西京銀行・中国労働金庫の本店および各支店、広島県信用漁業協同組合連合会(本店・各支店および各代理店)、中国5県内のゆうちょ銀行および郵便局、大竹市役所
- 口座振替が便利です。ゆうちょ銀行を含む上記の金融機関で手続きができます。引き落としを希望する口座の通帳および通帳の届け出印をお持ちの上、上記の金融機関で手続きをしてください。
なお、申込用紙は市内の金融機関のみ備え付けています。市外の本店・各支店で手続きを希望する場合には、申込用紙を送付しますのでご連絡ください。
- そのほか詳細は、当年度の納税通知書などをご覧いただくか市民税務課に問い合わせてください。



月	税目	市県民税・国民健康保険料・後期高齢者医療保険料・介護保険料
4月		1期 4月15日(水)
6月		2期 6月15日(月)
8月		3期 8月14日(金)
10月		4期 10月15日(木)
12月		5期 12月15日(火)
令和3年2月		6期 2月15日(月)

年金からの天引き分(特別徴収分)引き落とし日
特別徴収分の引き落とし日は次のとおりです。詳しくは、当年度の納税通知書などをご覧ください。

障害がある方のために使用する軽自動車で一定の要件を満たす場合、申請により軽自動車税(種別割)を減免しています。軽自動車には原動機付自転車(125cc以下)、二輪車(250cc以下)、二輪の小型自動車を含みます。表の区分(ア)から(オ)までのいずれかに該当する場合は減免の対象となります。

減免申請の手続き
納税通知書が届いてから6月1日(月)までに市民税務課で手続きしてください。納税通知書の発送は5月8日(金)ごろを予定しています。減免の対象となる障害などの級・程度や申請に必要な書類など、詳細は納税通知書に同封の案内文を確認してください。

米合衆国軍隊の構成員などの納付方法

米合衆国軍隊の構成員やその家族の方の所有する軽自動車(Aナンバーの車両)に対する軽自動車税(種別割)は、通常の納付書では納められません。市民税務課で証紙を購入し、納めてください。納付は市民税務課でのみ取り扱います。銀行やその他の金融機関では取り扱えません。

障害がある方の軽自動車税が減免されます。



問い合わせ 市民税務課 ☎59-2127

区分	軽自動車の所有者	運転者	使用の目的
(ア)	本人 ※1	本人	特に問わない。
(イ)	家族 ※2	本人	本人の通学、通院、通所、生業などのために専ら使用すること。
(ウ)	本人	家族	
(エ)	家族	家族	
(オ)	身体障害者などのみで構成される世帯の構成員	常時介護者	

「軽自動車」は自家用車に限ります。
※1「本人」とは身体障害者、戦傷病者、知的障害者および精神障害者(以下「身体障害者など」といいます)のことです。(障害の級・程度によっては対象とならない場合があります)
※2「家族」とは本人(身体障害者など)と生計を同じくしている人のことです。

	縦覧帳簿の縦覧	固定資産課税台帳の閲覧
期間	4月1日(水)~30日(木) (土・日曜日、祝日を除く) 8時30分~17時15分	4月1日(水)~随時 (土・日曜日、祝日を除く) 8時30分~17時15分
縦覧・閲覧場所	市民税務課(市役所2階)	
縦覧・閲覧ができる方	○固定資産税の納税者 ○納税者と同居の家族 ○代理人	○固定資産税の納税義務者 ○納税義務者と同居の家族 ○代理人 ○借地、借家人
必要なもの	○本人確認書類(※) ○委任状 (代理人が縦覧するとき)	○本人確認書類(※) ○委任状 (代理人が閲覧するとき) ○契約書などの書類 (借地、借家人が閲覧するとき)
手数料	無料	1件につき200円 (ただし、縦覧期間中は無料)

※本人確認書類
○1点で済むもの
マイナンバーカード、運転免許証などの公的機関発行の写真付の身分証明書
○2点必要なもの
健康保険証、介護保険証、年金手帳、学生証、法人発行の写真付の身分証明書など
◎縦覧帳簿の縦覧方法…手書きによる書き写しは可能ですが、コピーなどはできません。

あなたの土地や家屋を確認 固定資産の縦覧・閲覧

問い合わせ 市民税務課 ☎59-2129

令和2年度固定資産縦覧帳簿の縦覧と固定資産課税台帳の閲覧期間や場所などは、表のとおりです。
納税通知書は4月上旬発送
固定資産税・都市計画税の納税通知書は、4月上旬に発送する予定です。(第1期納期限は4月30日(木)です)
課税明細書は確定申告に使えます。
固定資産税・都市計画税の明細は、納税通知書と一緒に送られています。
※資産が多い場合は、別紙となる場合があります。
課税明細書は、翌年の確定申告で不動産所得や営業所得などの必要経費の算定資料として使用できます。

人間ドック・脳ドック
申し込み後の流れ

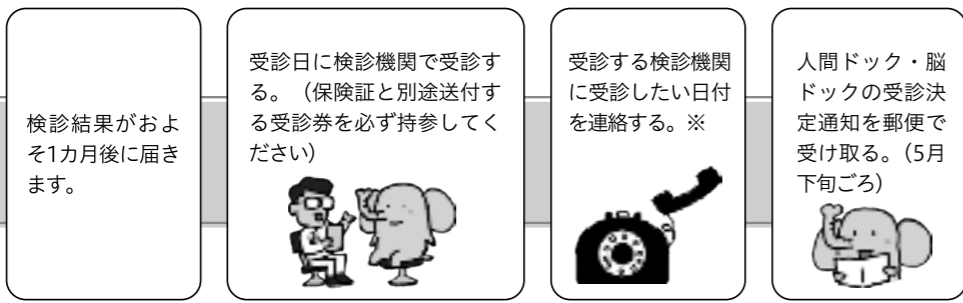

※検診機関によっては、受診日があらかじめ決まっている場合があります。

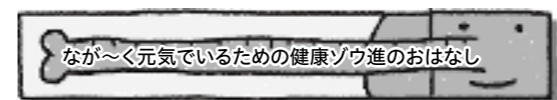

4月9日(木)【後期高齢者】
16日(木)【国保】

国保
人間ドック・脳ドック
申し込み受け付け開始



健診専用
電話
59-2155
(土・日曜日、祝日を除く)
8時30分から17時まで

問い合わせ 保健医療課 ☎59-2153

毎年人間ドックに多数の申し込みをいただきありがとうございます。
集団健診(年間10日、総合市民会館で実施)は、国が推奨している健康診査(血液検査など)と、がん検診(胃・肺・大腸・子宮けい部・乳)を同日に受診できる『ミニドック』となっています。こちらの利用もご検討ください。
集団健診について、詳しくは5月末に個別送付する「健診・がん検診のしおり」でお知らせします。



国民健康保険(国保)加入者と後期高齢者医療保険加入者の健康管理のため、人間ドック・脳ドックを行います。
ただし、前年度この事業で脳ドックを受けた方は、今年度の脳ドックを受診できません。人間ドックを受ける場合は、今年度の特定健診または一般健診は受診できません。

風疹の抗体検査・予防接種を受けましょう

成人男性向け

対象年齢の男性に、無料で風疹の抗体検査と予防接種が受けられるクーポン券を発行しています。

問い合わせ 保健医療課 ☎59-2140

対象 市内在住の男性で、生年月日が次のいずれかに該当する方

国保と後期の申込期間が異なります。ご注意ください

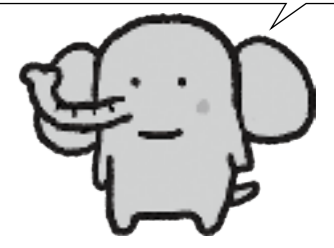

ゾウのしんちゃん

① 昭和47年4月2日〜昭和54年4月1日
② 昭和37年4月2日〜昭和47年4月1日

クーポン券の発行時期

①の方 令和元年5月下旬に住所地に送付しています。
②の方 4月上旬に住所地に送付する予定です。
※紛失した場合や、新たに大竹市に転入した方は、保健医療課へ連絡してください。

受診方法
抗体検査 医療機関へ予約して、クーポン券を持参。
予防接種 抗体検査の結果、予防接種が必要と判定された方は、医療機関で発行された検査結果(「風疹抗体検査受診票」とクーポン券を持参して医療機関へ)。
クーポン券の使用可能期間 令和4年3月31日(木)まで
妊娠を希望する女性やその同居家族の方へ
妊娠を希望する女性やその同居家族(女性や男性のうち、市の助成対象に該当しない方)などを対象に、県が無料の抗体検査を実施しています。詳しくは県感染症・疾病管理センター(☎082・513・3068)に問い合わせてください。県ホームページにも掲載しています。

受診できる市内の医療機関

実施機関名	所在地	電話番号	備考
1 メーブルヒル病院	玖波 5-2-1	57-7451	入院・通院患者のみ
2 阿多田診療所	阿多田403-2	53-7061	通院患者のみ
3 大竹中央クリニック	新町1-1-25	52-6200	
4 佐川内科医院	玖波2-4-2	57-2233	
5 しまだファミリークリニック	油見3-12-7	53-3022	
6 本町医院	本町2-15-17	52-4427	
7 村井内科クリニック	南栄1-6-15	52-8138	
8 山下ケアクリニック	新町1-2-7	54-0852	
9 渡辺医院	立戸2-3-8	53-1151	
10 大和橋医院	本町2-9-4	52-3059	
11 だいきく小児科クリニック	晴海1-4-13 2階	57-5225	
12 シルククリニック	本町1-5-6	52-3313	
13 レディースクリニックとよしま医院	油見3-19-6	53-7789	
14 こうろ皮膚科	立戸2-6-26	52-1112	

風疹とは

ウイルス性の感染症で、感染者のせきや鼻水などを介した飛沫感染により感染が拡大します。感染すると発熱や発疹、リンパ節の腫れなどの症状を引き起こします。
また、妊娠初期の女性が感染すると、胎児に先天性風疹症候群を引き起こす危険性があります。

先天性風疹症候群とは

妊娠初期の女性が風疹にかかると、胎児が風疹ウイルスに感染し、難聴・心疾患・白内障・精神や身体の発達の遅れなどの障害のある子どもが生まれる可能性があります。これらの障害を、先天性風疹症候群といいます。

風疹を予防するには

感染の予防には、ワクチンを接種することにより、抗体を作ることが最も有効です。

	人間ドック	脳ドック(2年に1回の受診)
受診期間	6月1日(月)〜令和3年2月28日(日)	
対象・定員	国保 400人 後期 100人	国保 200人 後期 50人
自己負担	8,000円(※1)	
検診機関	アルパーク検診クリニック	○(※2)
	環境保健協会	○
	がん健診センター 大野	○
	J A 広島総合病院	○
	西広島リハビリテーション病院	×
	広島西医療センター	○
	大和橋医院	×
健診項目(※3) 詳しい検査内容は市ホームページをご覧ください。	<ul style="list-style-type: none"> 身体計測・腎機能検査 循環器系検査・貧血検査 消化器系検査・血糖 血中脂質検査 呼吸器系検査・尿検査 肝機能検査など 	<ul style="list-style-type: none"> 頭部MRI MRA 問診

※1 追加で他の検診を受けられる方や所定の検査方法を変更される場合は、別途料金がかかります。
※2 アルパーク検診クリニックで脳ドックを受診する場合は、人間ドックも同日受診することが前提です。
※3 検診機関によって、実施できない項目もあります。

人間ドック・脳ドック 実施医療機関

検診機関の受け入れ数により、受診希望月での決定ができない場合があります。



定期予防接種の種類と標準的な接種時期など

□ = 定期の予防接種の対象期間（無料）

■ = 標準的な接種期間（免疫の獲得と持続に特に効果的と考えられる接種期間）

種類	年齢（又は月齢）	接種時期
⊖ ヒブ (Hib) ※接種開始年齢により回数は少なくなります。	生後1ヶ月、2ヶ月、3ヶ月、7～13月（7月以上）	1期：生後2カ月目の同日の前日から 2期：27～56日（27日以上） 3期：27～56日（27日以上） 追加：5歳の誕生日の前日まで
⊖ 小児用肺炎球菌 (PCV13) ※接種開始年齢により回数は少なくなります。	27日以上、27日以上、60日以上	1期：生後2カ月目の同日の前日から 2期：27日以上（27日以上） 3期：27日以上（27日以上） 追加：5歳の誕生日の前日まで
⊖ B型肝炎 ※対象者：平成28年4月以降に出生した者。	27日以上、139日以上	1期：生後2カ月目の同日の前日から 2期：27日以上（27日以上） 3期：139日以上（139日以上） 追加：12カ月（1歳）目の同日の前日まで
⊖ 四種混合 (DPT-IPV) ジフテリア、百日せき、破傷風、不活化ポリオ ※三種混合を接種済みの場合、不活化ポリオを接種してください。	20～56日（20日以上）、20～56日（20日以上）、12～18月（6月以上）	1期：生後3カ月目の同日の前日から 2期：20～56日（20日以上） 3期：20～56日（20日以上） 追加：90カ月（7歳6か月）目の同日の前日まで 二種混合 (DT) ジフテリア・破傷風 2期のみ：11歳の誕生日の前日から 13歳の誕生日の前日まで 6年生になる年の4月に接種券と予診票を送付します
⊕ BCG【結核】		1期のみ：1歳の誕生日の前日まで
⊕ 水痘 ※水痘に罹患したことがある方は対象外です。 ※生後12月以降に1回接種した方は、既に定期接種を1回受けたものとみなします。	6～12月	1期：生後12月から 追加：生後36月に至るまで
⊕ 麻疹風疹 (MR)		1期：1歳の誕生日の前日から 2期：2歳の誕生日の前日まで 追加：小学校就学前の4月1日から3月31日まで
⊖ 日本脳炎 ※残期間が少ない場合は、最短6日の間隔で接種可能	6～28日（6日以上） おおむね1年（6月以上）	1期：生後6カ月目の同日の前日から 2期：90カ月（7歳6か月）目の同日の前日から 追加：9歳になった翌月に接種券と予診票を送付します 2期：9歳の誕生日の前日から 13歳の誕生日の前日まで 【特別対象者】平成19年4月2日～平成21年10月1日に生まれた方で90カ月（7歳6か月）目の同日の前日までに第1期未接種がある場合、第2期の接種期間内で接種可能です。

⊖ 日本脳炎 ※特別対象者	平成7年4月2日～平成19年4月1日生まれの方は20歳になるまで接種可能 ※今までに1回以上接種を済ませている方は、残りを6日以上の間隔をおいて接種する。ただし2期は9歳以上で接種する。 【勸奨通知】毎年、厚生労働省の指示により18歳となる方に送付しています。	6～28日（6日以上） おおむね1年（6月以上） 9歳以上、かつ1期接種終了後6日以上（5年程度あけたほうが免疫の維持が期待できるといわれている）	1期、2期、追加 特別対象者 2期	20歳の誕生日の前日まで
⊖ けい 子宮頸がん (HPV) ※女性のみ ※平成25年6月14日から積極的勧奨が中止されているため、個人通知を実施していません。	サーバリックス (2価) ガーダシル (4価)	12歳となる日の属する年度の4月1日から	1期、2期、3期 16歳となる日の属する年度の3月31日まで	1月（1年以上） 6月（1回目から5月以上、かつ2回目から2年半以上） 20歳の誕生日の前日まで
		12歳となる日の属する年度の4月1日から	1期、2期、3期 16歳となる日の属する年度の3月31日まで	2月（1年以上） 6月（3年以上）

⊕：生ワクチン ⊖：不活化ワクチン

子どもの 予防接種

問い合わせ 保健医療課 ☎59-2140



予防接種は、感染予防、発病防止、症状の軽減、病気のまん延防止などのために実施しています。年齢や回数・間隔に注意して、子どもの体調を十分確認した上、接種するようにしましょう。



接種期間
13ページの表のとおりです。
自己負担額 無料
必要なもの
予診票、予防接種券、母子健康手帳（予診票と予防接種券を持っていない方は、母子健康手帳を持参して、保健医療課で申請してください）
個人通知（接種券の送付）
○日本脳炎2期・9歳になる誕生日の翌月
○ジフテリア・破傷風・小学6年生の4月

市内の実施医療機関と受けられる定期予防接種の一覧

医療機関名	住所 電話番号	ヒブ (Hib)	小児用肺炎球菌	B型肝炎	四種混合 (DPT-IPV) ジフテリア、百日せき、破傷風、不活化ポリオ 1期	二種混合 (DT) ジフテリア、破傷風 2期	(単独) 不活化ポリオ (IPV)	BCG	水痘	麻疹風疹 (MR)	日本脳炎	子宮頸がん ※1
シルククリニック	本町1-5-6 ☎52-3313	○	○	○	○	○	-	○	○	○	○	○
大和橋医院	本町2-9-4 ☎52-3059	-	-	-	-	○	-	-	-	○※2	○※3	-
しまだファミリークリニック	油見3-12-7 ☎53-3022	○	○	○	○	○	○	○	○	○	○	○
レディースクリニックとよしま医院	油見3-19-6 ☎53-7789	○	○	○	○	○	○	○	○	○	○	○
渡辺医院	立戸2-3-8 ☎53-1151	-	-	-	-	○	-	-	-	○	-	-
だいく小児科クリニック	晴海1-4-13 2階 ☎57-5225	○	○	○	○	○	○	○	○	○	○	-
佐川内科医院	玖波2-4-2 ☎57-2233	○	○	○	○	○	-	○	○	○	○	-
広島西医療センター	玖波4-1-1 ☎57-7151	○	○	○	○	○	-	○	○	○	○	○

※1 子宮頸がん予防接種を受ける場合は、あらかじめ医療機関に相談の上、市役所で接種券・予診票の交付を申請してください。

※2 (麻疹風疹混合(MR)) 2期のみ実施

※3 (日本脳炎) 2期と特別対象者のみ実施

○接種できる日や時間が異なります。医療機関に確認の上、受診してください。

また、ワクチンを確保するため、事前に医療機関に予約してください。

○市外の医療機関での接種を希望する方は、事前に保健医療課へ連絡し、実施の有無を確認してください。



高齢者肺炎球菌 予防接種

問い合わせ 保健医療課 ☎59-2140

市内歯科医療機関

医療機関名	ところ	電話番号
荒田歯科クリニック	西栄1-8-19	52-6480
伊東歯科医院	新町1-12-13	52-4756
角田歯科医院	本町2-9-9	53-0648
川口歯科医院	玖波15-2	57-7350
神波歯科医院	新町1-11-17	52-3240
きらら歯科医院	西栄3-17-7	54-1182
これなが歯科医院	晴海1-6-10 2階	57-0118
谷口歯科クリニック	小方1-13-32	57-7456
坪井歯科クリニック	油見2-6-7	52-1181
長岡歯科医院	黒川1-8-27	57-6430
広中歯科医院	新町1-2-11	53-0888
藤井歯科医院	油見3-4-3	53-2206
みどり橋歯科医院	立戸1-3-10	52-8110
バウムクーヘン歯科クリニック	西栄1-13-3	28-4186

募集

問い合わせ
大竹地区歯科衛生連絡協議会事務局(保健医療課内)
☎59-2153

よく噛める
「8020運動」は、80歳
になっても自分の歯を20本
以上保つことを目標にした運
動です。達成者の表彰式を6
月6日(土)にギャラリーにおた
けで行います。

対象

4月1日現在で、次の全て
に該当する方
○市内に住所があり、市内
の歯科医院へ通院が可能
○年齢が満80歳以上で、自分
の歯が20本以上あり、歯科

申し込み

4月1日(水)～5月8日(金)
に、市内の歯科医院を受診し
てください。対象者は、歯科
医院から協議会へ推薦しま
す。

医師の推薦を受けている

○過去に8020達成の表
彰を受けたことがない

※受診するときは予約が必要

です。また、健康保険証を
持参してください。

対象者	生年月日
65歳になる方	昭和30年4月2日生～昭和31年4月1日生
70歳になる方	昭和25年4月2日生～昭和26年4月1日生
75歳になる方	昭和20年4月2日生～昭和21年4月1日生
80歳になる方	昭和15年4月2日生～昭和16年4月1日生
85歳になる方	昭和10年4月2日生～昭和11年4月1日生
90歳になる方	昭和5年4月2日生～昭和6年4月1日生
95歳になる方	大正14年4月2日生～大正15年4月1日生
100歳になる方	大正9年4月2日生～大正10年4月1日生

接種期間

令和3年3月31日(水)まで

対象

市内在住の方で、令和2年
度に65歳、70歳、75歳、80歳、
85歳、90歳、95歳、100歳
歳になる方
※すでに接種したことがある

市内の実施医療機関

	医療機関名	所在地	電話番号	備考
1	坪井クリニック	本町1-1-18	52-8337	
2	シルククリニック	本町1-5-6	52-3313	
3	大和橋医院	本町2-9-4	52-3059	
4	本町医院	本町2-15-17	52-4427	
5	山下ケアクリニック	新町1-2-7-101	54-0852	
6	しまだファミリークリニック	油見3-12-7	53-3022	
7	レディースクリニックとよしま医院	油見3-19-6	53-7789	
8	大竹中央クリニック	新町1-1-25	52-6200	
9	渡辺医院	立戸2-3-8	53-1151	
10	阿多田診療所	阿多田403-2	53-7061	
11	だいきこ小児科クリニック	晴海1-4-13 2階	57-5225	
12	佐川内科医院	玖波2-4-2	57-2233	
13	メープルヒル病院	玖波5-2-1	57-7451	入院・通院患者のみ
14	介護老人保健施設ゆうゆ	玖波5-2-2	57-8377	入院・通院患者のみ
15	栗谷診療所	栗谷町小栗林720	56-0260	
16	村井内科クリニック	南栄1-6-15	52-8138	

○接種できる日や時間が異なります。医療機関に確認の上、受診してください。
また、ワクチンを確保するため、事前に医療機関に予約してください。
○市外の医療機関での接種を希望する方は、事前に保健医療課へ連絡し、実施の有無を確認してください。

自宅で治療が受けられます 訪問歯科診療・ 口腔ケア

問い合わせ
在宅歯科診療センター ☎52-5285

歯科医師と歯科衛生士など
が訪問して健診を行い、必要
な方には訪問歯科診療や口腔
ケアを行います。

対象 歯科診療所への通
院が困難な在宅寝たきり障害
者および65歳以上の在宅寝
たきり高齢者

料 金 健康保険の自己負
担割合に応じた負担が必要
申し込み 月曜日～金曜日
までの9時30分から12時まで
在宅歯科診療センターへ。
※留守番電話につながった場
合は、電話番号と名前を伝
えてください。折り返しセ
ンターから連絡します。

「歯が悪いのに体が
思うように動かず、
歯医者にいくのが大
変…」と、治療をあ
きらめていませんか？
まずはご相談くだ
さい。



特定不妊治療費助成事業を 行っています

問い合わせ 保健医療課 ☎59-2140

対象 平成30年4月以降
に特定不妊治療を始めた次の
全てに該当する夫婦。所得の
制限はありません。

- ① 法律上結婚しており、指定
医療機関で治療を受けてい
る。
- ② 治療開始時の妻の年齢が43
歳未満である。
- ③ 治療開始時から申請時まで
夫婦のいずれか一方が、市
内に住所登録している。
- ④ 夫婦の前年の所得(1月か
ら5月までの申請は前々年
の所得)の合計額が730
万円未満の場合、広島県の
不妊治療支援事業の助成を
受けている。
- ⑤ 市民税などを滞納していな
い。

対象治療 平成30年4月以
降に指定医療機関で開始した
特定不妊治療。ただし、C・
Fの治療区分は平成31年4
月以降の治療開始が対象で
す。

※助成には一定の条件があり
ます。治療区分は、市ホー
ムページをご覧ください。

助成額

○治療1回につき上限15万円
○男性不妊治療加算上限15
万円
ただし、C・Fの治療区分
は1回につき7万5千円

助成回数

治療開始時の妻の年齢が
① 39歳以下の場合43歳に
なるまで通算6回
② 40歳以上の場合は43歳に
なるまで通算3回
※過去に受けた他市町村など
の助成は、通算回数に含め
ません。

申し込み

期限は、対象となる治療が
終了した日の翌日から起算し
て2カ月以内。ただし、広島
県不妊治療支援事業申請者は
承認決定通知受理後1カ月以
内。

申請書などは、市ホームペ
ージからダウンロードできま
す。不明な点などは、保健医
療課へ。



大竹手すき和紙で『手描き鯉のぼり』をつくろう

問い合わせ 総合市民会館 ☎53-6677

中学生以上は、150cm、120cm、90cmのうち1つ選んで作成します。小学生以下は、手軽に作成できるよう60cmの鯉のぼり(ポール付き)を準備しています。

とき 4月26日(日) 9時30分～12時30分
ところ ギャラリーおおたけ

対象
○小学生・幼児
※保護者同伴
○中学生以上
定員 各20人
講師 杉本海さん
(手描き鯉のぼり作家)



鯉のぼり材料費
60cm… 900円(ポール付き) ※小学生以下向け
90cm…2,200円
120cm…3,000円 ※中学生以上、大人向け
150cm…3,900円

持参品 汚れても良い服装、60cmの鯉のぼりは絵の具やクレヨン、マジックインキなどを付ける道具。
※90cm以上を作成する場合の絵具や筆は用意します。
申し込み 4月3日(金)から19日(日)までに総合市民会館へ。

大竹手すき和紙・手描き鯉のぼり展示会

大竹伝統の大竹手すき和紙ができるまでの製造工程や、大竹手すき和紙を使った手描き鯉のぼりの展示会です。手描き鯉のぼりは、江戸時代から伝わる技術を継承されていた大石雅子さんが作成したもので、5mもある大型鯉のぼりなどを展示します。ご覧ください。

とき 4月7日(火)～5月10日(日)
ところ 総合市民会館

令和2年度「KOIKOIジュニアリーダーズクラブ」プログラム(予定)

とき	内容
1 5月9日(土)～10日(日) 1泊2日	～出会う～ 開講式、レクゲーム、野外炊飯、グループワーク、自分への手紙作成
2 6月13日(土)～14日(日) 1泊2日	～近づく～ グループワーク、体験活動
3 7月11日(土)～12日(日) 1泊2日	～深める～ 外部講師を招いた防災に関する講義・体験活動
4 9月19日(土)～21日(祝・月) 2泊3日	～自立～ 職場体験、大竹再発見、オリエンテーリング
5 11月7日(土)～8日(日) 1泊2日	～広げる～ 他市町訪問、自然観察、体験活動
6 令和3年1月16日(土)～17日(日) 1泊2日	～歩む～ 最終回でのプログラムの企画
7 令和3年3月13日(土)～14日(日) 1泊2日	～まとめ～ 企画したプログラムの実施、閉講式

※日程やプログラムは、変更する場合があります。

「サンフレッチェ広島」共同応援参加者募集

問い合わせ 広島広域都市圏協議会 ☎082-504-2017

中国地方で唯一のJ1プロサッカーチームであるサンフレッチェ広島と一緒に応援しませんか。選手のサインが1グループに1枚もらえます。

とき 5月31日(日)14時キックオフ

対戦相手 横浜FC

ところ エディオンスタジアム広島

(広島市安佐南区大塚西5丁目1-1) ※現地集合

募集人数 160人

※応募者多数の場合は抽選。

参加料 大人3,000円、高校生以下1,500円

※席が不要の未就学児は無料

応援席

メインS指定席(ホーム東)

申し込み

往復はがき(1枚に5人まで)に、参加者全員の住所、氏名、年齢(学生の場合は学年)、電話番号と「サンフレッチェ共同応援希望」の旨を記入し、4月24日(金)(消印有効)までに、申し込み先へ。広域広島都市圏ホームページからも申し込みできます。

※小学生以下は、大人の同伴が必要

申し込み

広島市役所広域都市圏推進課 広島広域都市圏協議会
〒730-8586(住所不要)

広島広域都市圏協議会は、広島市を中心として、広島県と山口県にまたがる11市13町で構成し、圏域全体の発展を目指し、連携してさまざまな交流を行うことを目的とした協議会です。



仲間と一緒に楽しみ、悩み、語り合える場所。家庭や学校とは違う新たな居場所を築きませんか。
対象 次の全てに該当する方
○市内在住または在学の小学5年生～高校生の方
○心身ともに健康で規律ある行動ができる方
○原則全プログラムに参加できる方(部活や大会などの都合は考慮します)
定員
「本参加」
○中学生～高校生 25人
○小学6年生 10人
「フレ参加」
○将来この事業に参加を希望する小学5年生 5人
※参加者が定員を超えた場合は選考します。
参加料
1食あたり500円程度の飲食代が別途必要。
申し込み
4月20日(月)までに電話、ファクスまたはメールで生涯学習課へ。氏名、学校名、学年、性別、電話番号、住所

一般ボランティア募集
子どもが好きな方、先生を目指している方など、子どもたちの活動をサポートするボランティアを募集しています。詳しくは生涯学習課へ連絡してください。
一 目的や注意点などを説明します。初めて申し込みされる場合は、必ず参加者・保護者の出席をお願いします。参加者の出席が難しい場合は保護者のみの出席、高校生の場合は参加者のみの出席でもかまいません。
二 とき 4月25日(土) 13時～14時
三 ところ 総合市民会館
事業説明会
生涯学習課 ☎2856800
seigaku@city.otake.hiroshima.jp
※事業内容に関する問い合わせは生涯学習課へ。平日：9時～17時15分)
お問い合わせ 生涯学習課 ☎2856800
所を伝えてください。
○電話 536677(受付時間 月～土曜日：9時～21時30分、日曜日：9時～17時)
○ファクス 535801
○メールアドレス
seigaku@city.otake.hiroshima.jp
※事業内容に関する問い合わせは生涯学習課へ。平日：9時～17時15分)

たくましい大竹っ子を育てる KOIKOIジュニアリーダーズクラブ

参加者募集
ジュニアリーダー育成事業

みなさまの支えにより 大竹市の森が元気になっています!

・手入れが必要な森の整備
・森づくり活動の支援
・ひろしま産木材の積極的再利用

子どもたちと地域住民の林業体験活動

ひろしまの森づくり県民税

個人	法人
年間 500円	年間 5% (100万円未満)

県民や企業のみならず、市民も積極的に参加して、ひろしまの森づくり県民税は、広島県産木材の活用などに使われます。

大竹市が地域のみなさまと取り組んでいる、子どもたちや地域住民による積極的な森づくり活動は、大竹市の環境保全の大きな力となっています。

ひろしまの森づくりネット [検索](#)

【お問い合わせ先はこちら】産業振興課 ☎0827-59-2130 〒739-0692 大竹市小方1-11-1

民生委員・児童委員が 決まりました——



問い合わせ
地域介護課 ☎28-6226

次の地区の
民生委員・児童委員が決まりました。

選任中の地域は次のとおりです。

担当地区 (選任中)	名前	担当地区 (新たに決まった地区)
木野1丁目全域	山本 竹生 <small>やまもと たけお</small>	木野2丁目全域
本町1丁目全域	河村 薫 <small>かわむら かおる</small>	御園1丁目2番、3番 御園2丁目1～3番、 5(5の1)番
油見1丁目全域		
立戸2丁目全域 立戸4丁目2～6番、御幸町		

困ったときの身近な相談者 まちの民生委員・児童委員、主任児童委員

民生委員・児童委員、主任児童委員は、暮らしの中で困ったり悩んだりしたことを相談できる相手のひとりです。市民の皆さんと一緒に生活しながら、同じ立場で相談にのり、必要に応じて福祉など専門の相談機関へ繋ぐ手伝いをしています。子育てや介護のことなど、困ったことがあれば、お近くの民生委員・

児童委員、主任児童委員に相談してください。

民生委員・児童委員、主任児童委員には法律で守秘義務があり、秘密は守られます。

お近くの民生委員・児童委員、主任児童委員が分からない場合は、問い合わせてください。

福祉の
とびら
No.84

4月2日 世界自閉症啓発デー 4月2日▼8日 発達障害啓発週間

問い合わせ 福祉課 ☎592146

国連での世界自閉症啓発デーの制定を機に、4月2日から8日までを、「発達障害啓発週間」と定め、各種シンポジウムの開催や、東京タワーをはじめとする各地のランドマークのブルーライトアップなどの活動が行われています。

市でも、「子育てと発達障害を考える会『ハートとハート』」が中心となって、昨年に引き続きブルーライトアップキャンペーンを実施します。市役所前をブルーライトアップで彩るほか、パネル展示などによる啓発活動を行います。

ブルーライトアップ
とき 4月2日(水)～8日(水)
ところ 市役所前

パネル展示など
とき 4月1日(水)～28日(火)
ところ 市立図書館
※例年行われている大竹駅前広場のブルーライトアップと点灯式は、新型コロナウイルス感染防止のため中止とします。

こうしてもらえると助かります。

—自閉症の人を見かけたときは—

自閉症の人には、会話が苦手な人が多くいます。その人の発達に合った分かりやすい説明をお願いします。例えば、「その人が理解している言葉を知り、その言葉を使うこと」や、「写真や絵などを添えて説明する」、「抽象的な表現をさけて、短い表現で話すこと」などで理解しやすくします。

また、過敏で、人混みや大きな音、光といった刺激を苦手とする人が多くいます。このような刺激による不快感を増幅させないよう安心できる環境を調整してつくってあげてください。

新しいことや、いつもとやり方が違うときに、困って混乱することがあります。

また、「できないとき」「間違っていたとき」に叱って教えようとする、本人が混乱して余計に理解できなくなったり、将来に悪影響を及ぼしたりすることもあります。どうすればよいか、正しい方法をできるだけ具体的に教えることを基本に、穏やかに根気よく接して、良い関係をつくるようにしてください。

福祉タクシー・バス利用券の 交付受け付け

問い合わせ 福祉課 ☎592146

令和2年度の「福祉タクシー・バス利用券」の交付申請を受け付けます。重度の障害者がタクシーやバスを利用する際に、あらかじめ交付された利用券で料金負担を軽減するものです。

とき 4月1日(水)～3日(金) 9時～15時
※4月6日(月)以降は、福祉課のみで受け付けます。(土・日曜日、祝日を除く)

ところ 福祉課、各支所
対象 ①から③のいずれかに該当する方
①下肢・体幹・視力・内部障害のある方

る方で身体障害者手帳の1級もしくは2級を所持している
②療育手帳のAもしくはAを所持している
③精神障害者保健福祉手帳1級を所持している
※家族などの代理申請もできます。
交付枚数 1カ月につき15枚(人工透析を受けている方は25枚)
※申請月から令和3年3月分までの利用券を交付します。
持参品 障害者手帳、印鑑
※前年度に交付された未使用の福祉タクシー・バス利用券は返却してください。

特別弔慰金の請求受け付け

問い合わせ 地域介護課 ☎592152

4月1日時点で「恩給法による公務扶助料」や「戦傷病者戦没者遺族等援護法による遺族年金」などを受け取れない場合に、次の順番による先順位の遺族1人に支給されます。

①4月1日までに戦傷病者戦没者遺族等援護法による弔慰金の受給権を取得した方
②戦没者などの子

③戦没者と生計を有していた父母、孫、祖父母、兄弟姉妹
④前記以外の三親等内の親族
支給内容 額面25万円、5年償還の記名国債
請求期間 4月1日(水)から令和5年3月31日(金)まで
請求窓口 請求に必要な書類など、詳しくは地域介護課へ。
※支所では受け付けません。

おおたけ・ごみ事情 No.21

可燃ごみ中継施設が完成し、 廿日市市へ運搬が スムーズに——

問い合わせ
環境整備課リサイクルセンター ☎52-5101



(上)廿日市市木材港にある「はつかいちエネルギーリサイクルセンター」の全景。
(下)改修した中継施設から1日4回、廿日市市に運搬。

昨年4月から、ごみ固形燃料化施設「夢エネルギーセンター」を、可燃ごみ中継施設に改修する工事を行い、このたび完成しました。

外観は変わりませんが、市内から集められた「もやすごみ」を、ごみピットにためて、クレーン、コンベア、ダストドラムの組み合わせにより、大型パッカー車に積み込むことができます。

大型パッカー車は、1回に約7トンの「もやすごみ」を積み込むことができるので、週5日、1日4回、廿日市市の「はつかいちエネルギーリサイクルセンター」に運搬しています。

「はつかいちエネルギーリサイクルセンター」は、昨年3月に完成した最新

のごみ焼却施設で、ごみを効率的に焼却し、発電や熱供給によるエネルギー回収を行っています。

この焼却炉は、焼却効率を上げるため、全ての可燃ごみを破碎し、一定量ずつ焼却炉に投入することで安定した運転を行っています。

なお、既に昨年4月から大竹市の「もやすごみ」を搬入していますが、ビニールシート、カーペット、カーテン、布団、シーツ、ロープなどが破碎機にからまってしまいうことが分かりました。運転停止を防ぐため、これらのごみは、長さ30センチメートル未満に切断するか、「もやすごみ」として出してください。ご協力をお願いします。

国民年金の保険料額が変わります

問い合わせ 広島西年金事務所 ☎082-5335-1505
岩国年金事務所 ☎242222
保健医療課 ☎592141

令和2年度は月額1万6540円
前年度の保険料額から130円引き上げとなりました。納め忘れを防ぐためにも、便利でお得な口座振替を利用してください。

20歳になった学生の皆さんへ

納付猶予の制度があります
収入が少なく保険料の納付が困難な学生は、在学中の保険料の納付が猶予される「学生納付特例」制度があります。

保険料が未納になっていると、万が一、病気やケガで重い障害が残ったときの障害年金が受け取れないことがあります。しかし、学生納付特例が承認された期間は、障害年金の受給資格要件に含まれます。保険料の納付が困難な場合は、必ず学生納付特例を申請しましょう。
満額受け取るには後払いできる制度の利用を
承認され、猶予された期間は、将

来受け取る年金額には反映されません。年金を満額受け取りたい方は、10年間の範囲内で後払いできる追納制度を利用してください。

申請場所

- 保健医療課、各支所
- 申請に必要なもの
- マイナンバーまたは基礎年金番号の分かるもの
- 本人確認書類（運転免許証など）
- 印鑑（スタンプ印は不可）
- 学生証（コピー可。ただし、裏面に有効期限、学年、入学年月日がある場合は裏面も含む）または在学証明書（原本）

産前産後期間の国民年金保険料が免除となります

出産予定日の6カ月前から届け出可能なです。
「国民年金1号被保険者」は、出産予定月、または出産月の前月から4カ月間（以下「産前産後期間」と

いいます）の国民年金保険料が免除されます。
なお、多胎妊娠の場合は、出産予定月、または出産月の3カ月前から6カ月の国民年金保険料が免除されます。
産前産後期間として認められた期間は、保険料を納付したものととして将来受け取る年金額に反映されません。

なお、保険料をすでに納付されている場合、産前産後期間の保険料は還付されません。

届け出に必要なもの

- マイナンバーまたは基礎年金番号の分かるもの
- 本人確認書類（運転免許証など）
- 印鑑（スタンプ印は不可）
- 母子健康手帳（出産前に届け出する場合）

※国民年金1号被保険者とは、国内に居住する20歳以上60歳未満の農業者・自営業者・学生・無職の方などをいいます。（会社員・公務員等の2号被保険者や2号被保険者に扶養されている配偶者は対象となりません）

※出産とは、妊娠85日（4カ月）以上の出産をいいます。（死産、流産、早産された方を含みます）

などが通帳やキャッシュカードを預かったり、暗証番号を聞き出したりすることはありません。このような電話がかかってきたら、すぐに電話を切りましょう。
●もし訪問されても、絶対に通帳やキャッシュカードを渡したり、暗証番号を教えたりしてはいけません。

●少しでも不安に思ったら、すぐに最寄りの警察や消費生活センターなどに相談してください。（消費者ホットライン188）
（国民生活センター発行「見守り新鮮情報313号」より）

気をつけて！「キャッシュカードを預かる」という電話は詐欺

消費者シリーズ No.227

問い合わせ 消費生活センター（産業振興課内） ☎57-3236
【相談日】火・金曜日（祝日・年末年始を除く）
9時～12時・13時～16時

警察を名乗る男性から、「コンビニで、あなたの銀行口座から50万円引き落とされたのでカードを止めたい。すぐ代わりの者を行かせるのでキャッシュカードを預けるように」という電話があった。

電話を切らないうちに男性が訪ねてきたのでカードを渡し、暗証番号を聞かれ教えた。3日後、銀行のサポートセンターから不審な引き出しがあると連絡があり、口座から250万円ほど引き出されていることが分かった。（80歳代 女性）

●警察や公的機関、金融機関の職員



ビス（ナンバーディスプレイなど）を利用して世帯か機器設置までに利用開始できる世帯

③市が行うアンケートに回答できる世帯

モニター期間 4月から令和3年2月末まで

モニター募集数 10台（申込順）

申し込み 4月1日（水）から産業振興課へ郵送または窓口で申込書を提出してください。メール・ファクスでは提出できません。

迷惑電話防止装置モニター募集

問い合わせ 産業振興課 ☎592131

悪質商法による消費者トラブルは年々増え続けており、被害の多くが電話による勧誘がきっかけです。

迷惑電話防止装置機器のモニター協力者を募集します。悪質事業者からの消費者被害を防止するため、迷惑電話を事前にシャットアウトするなどの機能を備えたものです。

対象 ①から③の全てに該当する方
①市内在住で、65歳以上の方がいる世帯
②ご自宅の固定電話が番号通知サ

毎月第一土曜日は「ひろしま環境の日」です。

「ひろしま環境の日」一斉行動

4月のテーマ

やってみようエコドライブ!

～ふんわりアクセル（発進時に5秒間で20km/h）～

家庭で、職場で、できることから始めましょう。

環境整備課 ☎59-2154



広島県浄化槽維持管理啓発事業
キャラクター
浄化槽くん

平成31年4月1日からは、設置者の維持管理の経費を軽減するため、これまでのくみ取り・単独処理浄化槽からの転換や新築時の設置に加えて、既設小型合併処理浄化槽を更新する場合も補助対象です。詳しくは環境整備課へ。

既設の浄化槽を更新する場合も補助対象に

公共下水道や集落排水処理施設の計画区域外に位置する個人の住宅に、小型合併処理浄化槽を設置する場合に、予算の範囲内で補助金を交付しています。

- 清掃 たまった汚泥の引き抜きや機器の洗浄など
- 法定検査 保守点検および清掃の実施状況の確認や浄化槽排水の水質検査など ※法定検査は県が指定した機関が行います。

浄化槽の機能を正常に保つため、管理（設置）者には、保守点検と清掃の実施、法定検査の受検など、適切に維持管理する義務があります。きれいな水環境を守るため、浄化槽の保守点検と清掃を行い、必ず法定検査を受けてください。

●保守点検

浄化槽を正常に機能させるための点検や調整など

水環境を守るため、浄化槽の法定検査を

問い合わせ 環境整備課 ☎59-2154

忘れてないで

犬の登録と狂犬病予防注射

問い合わせ 環境整備課 ☎5921154



狂犬病予防法により、生後90日を経過した犬の飼い主には、犬の登録(生涯1回)と狂犬病予防注射(毎年1回)が義務付けられています。犬の登録申請をしなかったり、狂犬病予防注射を受けさせなかったりした場合、飼い主に20万円以下の罰金が科せられることがあります。**集合注射を実施します**

既に犬の登録をしている飼い主には、案内がきを送付しますので、必要事項を記入し、会場に持参してください。未登録の犬は、登録申請も併せて受け付けます。**集合注射を受けられない場合は動物病院へ**

集合注射に来られない場合は、動物病院で必ず注射を受けさせてください。(表3)の市指定の獣医師のいる動物病院で狂犬病予防注射を受けた場合は、(表2)の手数料を支払うことで、注射済票の交付(未登録の場合は併せて犬の登録申請)をしてください。

表3以外の動物病院で受けた場合は、動物病院が発行した注射済証(注射証明書)を持って、環境整備課で注射済票の交付申請(未登録の場合は併せて犬の登録申請)をしてください。 ※表3以外で狂犬病予防注射を受けた場合、注射代金が集合注射時の注



市立図書館ホームページアドレス
http://www.tosho.otake.hiroshima.jp
携帯アドレス
http://www.tosho.otake.hiroshima.jp/mobile
問い合わせ ☎52-5338 ☎52-8005

4月 (APR)						
日	月	火	水	木	金	土
			1	2	3	4
5	6	7	8	9	10	11
12	13	14	15	16	17	18
19	20	21	22	23	24	25
26	27	28	29	30		

■白字は図書館の休館日です。○はおはなしの日です。



▲「わらべうたであそぼう」綱引きをしたよ



▲2月の「おひざでだっこのおはなし会」



▲2月の「親子で楽しむおはなし会」

イベント紹介

おひざにだっこのおはなし会
とき4月10日(金)10時30分〜▼ところ 図書館2階ギャラリ1-3▼対象 赤ちゃん向き

親子で楽しむおはなし会
とき4月10日(金)11時〜▼ところ 図書館2階ギャラリ1-1▼対象 1歳から

おはなし会
とき4月18日(土)11時〜▼ところ 図書館1階おはなしの部屋▼対象 幼児・小学生

お知らせ
図書館クイズに挑戦しよう!
毎年4月23日から5月12日は「こどもの読書週間」です。それに合わせて4月18日から5月10日まで小学生を対象に図書館クイズを行います。お話を本についてのクイズや意外と知られていない図書館のルールについて出題します。未就学児の皆さんもお父さん・お母さんに手伝ってもらってチャレンジしてみてください。

展示コーナー
一般向き 図書館へ行こう
児童向き としかんへいこつ!
時事コーナー 障がいについて考えよう

集合注射に来場するときの注意点

新型コロナウイルスの感染拡大状況により、中止または延期となる場合は、市ホームページで案内します。集合注射会場へ来場する前に確認をお願いします。市ホームページでの確認ができない場合は、環境整備課(☎59-2154)にお問い合わせください。
感染拡大を防止するため、来場は最少人数で、マスクを着用するなど、せきエチケットなどにご配慮いただきますようお願いいたします。また、体調が悪い方や基礎疾患のある方は、来場を自粛していただきますようお願いいたします。

犬・猫の引き取りや飼い方の相談

問い合わせ
県動物愛護センター ☎0848-86-6511

県動物愛護センターで犬・猫の引き取り業務を行っています。ただし、のら犬は狂犬病予防法により引き取りを行いますが、のら猫は負傷などで保護が必要な場合を除き引き取ってもらえません。飼い犬や飼い猫については、終生飼養の原則に反するものは引き取ってもらえません。既に犬や猫を飼育している方やこれから飼おうとする方を対象に、飼育に必要な知識が学べる無料の講習会を開催しています。

新刊案内



「県知事は小学生？」
濱野 京子 / 作 橋 はしこ / 絵 (PHP研究所)

悪徳知事がぼくの体に入ってきた! 航空事故に巻き込まれた県知事と小学生の2人は、奇妙な二人三脚生活を始めることになり…。県政は? 小学校生活は? いったいどうなる!?



「ハロー、ここにいるよ」
エリン・エントラーダ・ケリー / 作 武富 博子 / 訳 (評論社)



「あったらいいな、こんな義足」
(楽しく知ろうバリアフリーからだをたすける道具) 篠崎 晃一 / 監修 (あかね書房)



「雲を紡ぐ」
伊吹 有喜 / 著 (文藝春秋)



「野菜だより図解土づくりタネまき植えつけ」
おいしい野菜は始め方で決まる! (学研プラス)

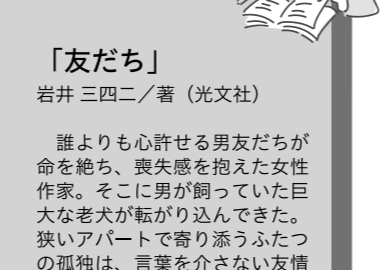

「友だち」
岩井 三四二 / 著 (光文社)

誰よりも心許せる男友だちが命を絶ち、喪失感を抱えた女性作家。そこに男が飼っていた巨大な老犬が転がり込んできた。狭いアパートで寄り添うふたつの孤独は、言葉を介さない友情でかたく結ばれてゆき…。



【表2】集合注射の料金

料金	種別	登録済の犬	未登録の犬
注射代金		2,500円	2,500円
注射済票交付手数料		550円	550円
登録手数料		-	3,000円
合計		3,050円	6,050円

※当日は、つり銭がいらぬよう、ご協力ください。会場には犬を制止できる方が連れてきてください。

【表3】市指定の獣医師のいる動物病院

病院名	所在地	電話番号
大竹動物病院	油見3-16-9号	☎53-5441
みどり動物病院	北栄4-16	☎52-1186
のぞか動物病院	廿日市市宮島口西2-3-29	☎0829-56-0073
メリー動物病院	廿日市市大野土井995-4	☎0829-55-1515
大野中央もみじ動物病院	廿日市市大野中央4-9-38	☎0829-50-0012
エナミ動物病院	廿日市市宮内978-5	☎0829-39-3338
むつみ動物病院	廿日市市宮内1067-2	☎0829-38-6230
松村動物病院	廿日市市宮内4317-5	☎0829-30-7770
たむら動物病院	広島市佐伯区吉見園7-16	☎082-924-5812
安芸ペットクリニック	広島市佐伯区八幡1-21-29	☎082-927-2255

【表1】犬の登録・狂犬病予防注射 (集合注射) 日程表 (雨天決行)

	とき	ところ
4月15日(水)	9時30分～9時50分	御園台1号公園
	10時05分～10時35分	コミュニティサロン元町
	10時45分～10時55分	木野支所
	11時05分～11時15分	防鹿集会所
	11時25分～11時30分	安条福祉センター
	11時40分～11時45分	前飯谷公民館
	13時00分～13時05分	マロンの里交流館
	13時15分～13時25分	栗谷支所(農林振興センター)
	13時35分～13時40分	後原集会所
	14時10分～14時20分	松ヶ原集会所
4月16日(木)	14時35分～14時50分	玖波7丁目公園
	15時00分～15時15分	向田公園(玖波中学校横)
	15時30分～16時00分	玖波公民館
	9時30分～10時30分	大竹会館
	10時40分～11時10分	総合市民会館
4月17日(金)	11時20分～11時50分	さかえ公園
	13時30分～13時40分	三ツ石自治会館
	13時55分～14時20分	市役所(南玄関前駐車場)
	15時20分～15時35分	阿多田島漁協前

※大竹会館は工事のため、例年と異なり南側の駐車場で実施します。また、工事により会場の駐車場が狭いため、臨時駐車場(大竹中学校の校舎西側)を利用するなど、ご協力をお願いします。

情報ステーション



Ray-wa information station
市内の各種団体の「大竹市」「大竹」などは、原則省略しています。

新型コロナウイルスに関する情報

市ホームページに掲載しています。
【イベント中止情報なども随時掲載】

4月の主なイベントの中止・延期情報

- 4月 4日(土) マロンの里土曜日(マロンの里) 中止
- 4月 18日(土) 大竹水産GOGO市(くば漁協) 中止
- 4月 19日(日) マロンの里春まつり(マロンの里) 中止
- 4月 19日(日) マチュピチュ・エン・ハボン (三倉岳休憩所) ※9月27日(日)に延期
- 4月の保育所オープンデー(各保育所) 中止

↓ホームページの情報はこちらから



とき	内容
5月17日(日)、9月13日(日)、令和3年1月17日(日)	赤ちゃんとの暮らし・オムツのあて方・お風呂の入れ方
6月20日(土)、10月17日(土)、令和3年2月6日(土)	夫婦2人で出産・育児を! -助産師からのアドバイス-
7月19日(日)、11月15日(日)、令和3年3月7日(日)	産後も夫婦がベストパートナーであるために -助産師からのアドバイス-

いずれも10時～12時30分 ところ 総合市民会館



子育て

お父さん、お母さんになる皆さんと一緒に、妊娠・出産・育児について学びながら、リフレッシュしませんか。お父さんは妊婦ジャケッットでマタニティ体験ができます。対象妊婦さんとその家族を含む※1回だけの参加、1人だけの参加も可▼持参品母子健康手帳、父子手帳、筆記用具▼申し込み開催日の2日前までに保健医療課へ。

子育て支援センター

子育て支援センター
540021
福祉課
592148

「親子で楽しむあそび・歌あそび」
0歳から未就園児まで楽しめる講座です。同じ年代のお子さんをお持ちの方向士交流を深め、手あそび・歌あそびを楽しみませんか。
とき4月7日(火)11時～11時45分▼ところ子育て支援センターどんぐりHOUSE
▼対象乳幼児と保護者
「育児相談の日」
子育てが大変、イライラし落ち込んでしまう、トイレトレーニングやしつけについて「誰に言えばいいんだろ」「いまさら誰にも聞けない」などなんでも相談してください。相談内容によっては、適切な窓口へ繋ぎ、支援します。
とき4月22日(水)10時～12時、13時～15時30分(相談時間30分ごとの受け付け)▼ところ子育て支援センターどんぐりHOUSE▼対象乳幼児の保護者▼申し込み4月6

子育て支援施設

松ヶ原こども館

松ヶ原こども館 ☎FAX57-8333・福祉課 ☎59-2148
松ヶ原こども館は、乳児から中学生までの子どもと保護者(市内に限らず)を対象とした、無料で利用できる施設です。自然の中でゆっくり・のんびり過ごしてみませんか。

開館日
毎週 月曜日～水曜日・金曜日・土曜日
10時～16時
休館日 4月29日(祝水)
ところ 松ヶ原445番地2



イベント・行事

- お散歩 とき 4月13日(月) 10時30分～(雨天時は17日(金)に延期)
自然いっぱいの松ヶ原。春を探しにみんなで散歩しましょう!
- 誕生日会 とき 4月24日(金) 10時30分～
※カード作成のため誕生児のみ要予約 4月22日(水)締め切り
スタッフからのお楽しみは、大型絵本「はらぺこあおむし」など。お楽しみに!

リトミックやエクササイズなど、その他の行事については、NPO法人子育てハッピーネットほのぼのホームページをご覧ください。
<http://members.fch.ne.jp/honobonon/>

子育て支援センター どんぐりHOUSE

子育て支援センター ☎54-0021・福祉課 ☎59-2148
親子の交流、子育て相談、子育て情報の提供などを行っています。無料で利用できますので、お気軽にお越しください。

開館日
毎週 月曜日～金曜日
9時30分～12時
13時30分～16時30分
休館日 4月29日(祝水)
ところ 立戸1丁目8番5号



- つくって あそぼう とき 4月13日(月) 11時30分～
春のリースを作りましょう。
- 身体測定 とき 4月15日(水)・16日(木) 9時30分～
身長・体重を測りましょう。
- 誕生会 とき 4月27日(月) 11時30分～
みんなで4月生まれのお友だちをお祝いしましょう。
※お誕生日の人はお祝いカードを作ります。手形作りや写真撮影がありますので少し早めにお越しください。
- お話し会 とき 4月17日(金) 11時30分～
読み聞かせグループ「にじいろのたね」の方と、ふれあい遊びや手遊びを一緒に楽しみましょう。

おしらせ 子育てのお悩み相談
4月1日水から「利用者支援事業」がスタートします。子育て期のいろいろな悩みごとや困りごとについて子育てコーディネーターが相談を受けます。相談者の気持ちに寄り添いながら、必要な情報を提供したり適切な支援機関を紹介したりします。

親と子の本の広場 あいいく館

あいいく館(杉嶋携帯 ☎090-2298-9624)
赤ちゃん・幼児とその保護者・小学生が絵本と工作とおもちゃで楽しく遊べる広場です。小学生向けの絵本や童話もたくさんあります。

開館日 毎週土曜日 10時～12時、13時～16時
※4月25日(土)は、書棚整理のため休館します。
ところ 南栄3丁目1番29号 ※無料。駐車場あり

- 絵本講座「絵本の窓」 とき 4月13日(月) 10時～12時
今日は「赤ちゃん絵本のいろいろ」です。
- こいのぼりを作りましょう とき 4月18日(土)・5月2日(土) 10時～12時

○午前・午後の終了30分前に手遊び、本の読み語り、芝居をします。
○今月の特集絵本「おともだち」です。
※本の貸し出しは、1人3冊2週間です。

「あかちゃん あつまれ」
ねんねの赤ちゃんとお母さんが安心して楽しく集える広場です。わらべうたやふれあい遊びなどをして楽しみましょう。保護者同士の交流の時間もありますので、気楽に遊びに来てください。
とき4月24日(金)10時30分～12時▼ところ総合市民会館
▼対象平成31年4月2日以降に生まれた乳児と保護者
▼持参品バスタオル、ハンカチ、赤ちゃんの保護者の方の飲み物、おむつ着替えなどのおでかけグッズ
日(月)から福祉課へ。

木野交流館・子育てサポートクラブ「ベビーマッサージ教室」
木野の未来を明るくする会事務局(児玉) ☎531825
ベビーマッサージは、お母さんと赤ちゃんのコミュニケーションの一つです。赤ちゃんのココロとカラダの発達を促すだけでなく、手の温もりを通して優しさや愛情を赤ちゃんに伝えることができます。一瞬しかない赤ちゃん期にベビーマッサージを体験しませんか。



カラダがよるこぼ健康講座(栄)
栄公民館 ☎536688
とき4月14日(火)10時～11時
▼ところ栄公民館▼内容のびるストレッチほぐして伸ばしてスッキリしましょう。▼講師明瀬佳子さん(健康運動実践指導者)▼持参品運動のできる服装、室内シューズ、飲み物、タオル、ボールをお持ちの方はご持参ください。▼申し込み前日までに栄公民館へ。



健康

●新型コロナウイルス感染症拡大防止のため、掲載している催しなどは中止、または延期になる場合があります。

●新型コロナウイルス感染症拡大防止のため、掲載している催しなどは中止、または延期になる場合があります。



桜のある風景

右から玖島川親水公園、白滝広場、比作の国道186号沿い、亀居公園【平成31年4月撮影】

悩んでいる方ご本人や、ご家族など、周りの方の相談に専門の医師が応じます。

心の健康相談

(精神保健福祉相談)

相談無料・秘密厳守

気がうつうつ、酒・薬物依存の問題、認知症、ひきこもり、眠れない、人とうまく付き合えない、対人関係・職場等でのストレス

とき・ところ 4月16日(木) 県西部保健所 14時~16時

申し込み 県西部保健所 ☎0829-32-1181 ※予約制(2日前までに)

障害がある方で就労を希望する方の相談を受け付けます。予約制のため、事前に電話で申し込んでください。

障害者就労相談

とき 4月9日(木) 10時~12時

ところ 市役所

申し込み/問い合わせ 広島西障がい者就業・支援センターもみじ ☎0829-34-4717

カラダがよくなる健康講座(大竹)

大竹会館 ☎5322226

コリや疲れを癒やしましょう。家でもできる簡単ストレッチ。

とき 4月8日(木) 10時~11時

▼ところ エスポワールおおたけ▼講師 高橋航平さん(健康運動実践指導者)▼持参品 運動のできる服装、室内シューズ、飲み物、タオル▼申し込み 前日までに大竹会館へ。

会場がサントピアに変更
ヘルシーCOOKパット教室
【託児付】

保健医療課 ☎5921153

料理と運動を通して健康について学びます。料理のみ、運動のみの参加もできます。パットと簡単にできて、健康になれる料理と運動を実践してみませんか。

ところ サントピア大竹▼対象 市内在住の方(年齢・性別は問いません)▼参加料 500円(料理教室のみ)▼持参品 ○料理教室 エプロン、三角巾、手拭きタオル ○運動教室 運動のできる服装、運動靴、飲み物、タオル▼申し込み料

健康 ウォーキング教室

保健医療課 ☎5921153

北欧生まれのノルディックウォーキングは2本のポールを後ろに突くことで、普通に歩くより効率的にカロリーを消費できます。

教室では、初めての方や筋力低下の予防を意識したい方向けの「ゆっくりコース」と、やや運動強度を上げてしっかりと歩きたい方向けの「しっかりコース」の2コースを設けています。

ところ METS・やまと▼対象 市内在住で、心身ともに健康な方(詳細は表参照)▼講師 嘉屋早百合さん(健康運動指導士・日本ノルディックフットネス協会認定ベーシックインストラクター)ほか▼参加料 500円(傷害保険料・12月までの12回分)※ポールのレンタルは1回300円▼持参品 運動のできる服装、室内シューズ、飲み物、タオル、帽子▼申し込み 参加の3日前までに電話でMETS・やまと(☎528601)へ。

とき	内容
4月17日(金) 10時~11時30分	運動教室 身体を整えるコンディショニング~健康スタイルを保つために~ 運動に関するミニ講義 + 運動
5月1日(金) 10時~12時	料理教室 缶詰でラクラクッキング~長期保存ができるからストックしても困らない~ 栄養に関するミニ講義 + 調理・実食

※全日、託児付きです。

理教室は3日前までに、運動教室は前日までに、電話または直接保健医療課へ。※託児が必要な方は、いずれも3日前までに電話または直接保健医療課へ。○託児定員10人(申込順)。参加、託児ともキャンセルする場合は、講座当日9時までに連絡してください。

コース	とき	受け付け	対象(市内在住の方)	内容
1班 2班 合同	4月11日(日)	9時~10時45分	8時30分~	~70歳代まで 「自分の体力を確認しよう」~ポールをお供にレッツ!楽々ウォーキング~《体組成測定、体力測定、オリエンテーション、ポールの使用法について》
しっかりコース(1班)	4月25日(土)	8時30分~9時30分	8時20分~	~60歳代まで ノルディックウォーキングで歩いてみよう
ゆっくりコース(2班)	4月25日(土)	9時45分~10時30分	9時40分~	~70歳代まで ノルディックウォーキングを始めよう

保健医療課 ☎5921153

ストレッチ、筋力トレーニングなど、効果的な健康づくりを行います。

ところ METS・やまと▼対象・定員 市内在住の男性。1

そば打ち教室

シルバー人材センター ☎5761000

滑らかなのど越しと豊かな風味が楽しめる手打ちそば打ち教室です。

地域福祉会館がた.ピアが住民の憩いの場として、多様な交流機会となることを目的として開催します。

とき 5月16日・6月20日・7月18日・8月22日・9月19日

とき	内容
1班 4月11日(日) 4月25日(土)	オリエンテーション(体組成・体力測定・マシン使用法について)※ 楽々マシントレーニング
2班 4月4日(日) 4月18日(土) 4月21日(火)	オリエンテーション(体組成・体力測定・マシン使用法について)※ 楽々マシントレーニング 機能改善ストレッチ

※13時受け付け開始
※4日、11日のオリエンテーションは、1班・2班にかかわらず、都合のよいほうで参加

班(おおむね70歳代までの方20人程度)・2班(おおむね50~60歳代までの方15人程度)※体力に不安のある方など、個別に相談してください。▼講師 嘉屋早百合さん(健康運動指導士)ほか▼参加料 1回100円(傷害保険料)▼持参品 運動しやすい服装、室内シューズ、タオル▼申し込み 参加の3日前までに電話でMETS・やまと(☎528601)へ。

講座

初心者向け「パソコン講座」、「スマホ講座」
総合市民会館 ☎53-6677

パソコン講座では、デジカメなどの使い方や画像の保存方法やパソコンでの修正方法など。スマホ講座では、メールの打ち方やアプリの入れ方、活用法、インターネットでの調べものなど。いずれも分かりやすく教えます。

ところ 総合市民会館▶対象 市内在住または勤務の方を優先▶講師 古川和人さん(らんらんサポーター)▶定員 各20人(申込順)▶申し込み 4月3日(金)9時から電話または直接総合市民会館へ。

スマホ講座	パソコン講座
4月14日、5月12日、6月9日、7月14日、8月11日、9月8日(全6回)(いずれも火曜日)	4月24日、5月1日、6月5日、7月3日、8月7日、9月4日(全6回)(いずれも金曜日)
10時30分~12時	10時~12時
3,000円(1回500円)※初回に集めます	3,600円(1回600円)※初回に集めます
スマートフォン持参	ノートパソコン持参

の各土曜日5回、各回9時~14時ごろ(日程変更、時間延長の場合があります)▼ところ おがた.ピア▼講師 児玉洋一さん(豊平手打ちそば保存会会長)▼定員 14人(申込順)▼参加料 7500円(5回分、材料費込み)▼持参品 エプロン、三角巾、手拭きタオル、きれいなタオル2枚(道具拭き用)、容器(そば、そば湯持ち帰り用)、筆記用具、そば打ち道具のある方は持参可▼申し込み シルバー人材センターへ。※打ったそばは昼食で食べるか、各自持ち帰ります。

女子力UP講座

保健医療課 ☎5921153

きれいなやかならたUP女子力UP講座【託児付き】

体幹トレーニングや美しい姿勢について学び、きれいでしなやかな体づくりを目指しましょう。

とき 4月13日(月)、27日(月) 10時30分~11時30分※10時10分から託児受付開始▶ところ サントピア大竹▶対象 市内在住の20歳代から40歳代の女性※激しい動きやうつぶせの姿勢をとるため、妊娠中の方は参加できません。▼講師 三田美雪さん(運動トレーナー)▼参加料 20円(傷害保険料)▼持参品 運動のできる服装、運動靴、飲み物、託児に必要なもの▼申し込み 託児が必要でない方は直接会場へ。託児が必要な方は開催日の3日前までに電話で保健医療課へ。▼託児定員 15人(申込順)で、託児料として1人20円(傷害保険料)が必要。参加、託児ともにキャンセルする場合は、当日9時までに連絡してください。

春の全国交通安全運動期間

4月6日(日) ▶ 15日(水)
スローガン
『あおるより ゆずるあなたが かつこいい』

※4月10日(金)は、「交通事故死ゼロを目指す日」です。交通安全に対するさらなる意識の向上を図り、一人一人が交通事故に注意して行動することにより、交通事故の発生を抑制することを目的としています。

交通事故統計情報

発生件数 5件
(前年同期比 3件減)

死者数 0人
(前年同期比 0人)

負傷者数 5人
(前年同期比 8人減)

交通事故発生状況(2月末現在)

日曜マルシェ 朝市

来て見て楽しんで! 地元産品いっぱい!

地元の野菜や魚、加工品から、ここでしか買えないものまで、幅広い品ぞろえの朝市。子ども向けのコーナーもあり、年齢を問わず楽しめます。

とき 4月26日(日)9時~11時30分
ところ コミュニティサロン玖波
問い合わせ 玖波まちづくり振興会(南なか川内) ☎57-7257

4月の米軍による弾薬処理

問い合わせ 総務課 ☎59-2119

日	月	火	水	木	金	土
			1	2	3	4
5	6	7	8	9	10	11
12	13	14	15	16	17	18
19	20	21	22	23	24	25
26	27	28	29	30		

米海兵隊岩国基地は、焼却処理できない弾薬を同基地沖合3.5kmに位置する姫子島で爆破処理しています。曇りの日は爆破音がよく響くことがあります。

※●は弾薬処理日。いずれも8時~17時 天候によって実施しない場合もあります。

自治会対抗 市民ターゲット・バードゴルフ大会

総合型地域スポーツクラブ (総合市民会館内) ☎536677

とき5月17日(日)11時30分開会
▼ところ 晴海臨海公園▼種目 個人戦(年齢別)・ツーボールフォアサム(ペアアマツチ)・団体戦(4人1組・自治会単位)▼対象市内在住または勤務の方(高校生以下は除く)▼参加料1人300円(保険料含む)▼申し込み4月9日(休)から5月10日(日)17時まで(総合市民会館・大竹会館・玖波米の各公民館に自治会単位で申し込みください。※用具の貸し出しを行いますので相談してください。▼ターゲット・バードゴルフとは、プラスチック製のバドミントンの羽根つきボール(バード)をゴルフのピッチングウエッジで打って、ビーチパラソルを逆さまにしたようなゴール(ターゲット)に入れるミニゴルフの一種です。

おたけカキ水産まつり カープ観戦バスツアー

漁業振興対策協議会 (ば漁業協同組合内) ☎577034

今年のカキ水産まつりは、広島東洋カープから、高橋昂也選手、田中法彦選手、永川勝浩コーチが応援に駆けつけてくれました。ステーションや会場でカキや水産物をPRしてくれたことに感謝し、カープ観戦バスツアーを行います。

ツアー参加者には、じゃんけんゲームで、試合観戦チケット2席1組を20組にプレゼントします。

とき5月23日(土)14時開始(読売ジャイアンツ戦)▼ところ マツダスタジアム内野指定席A3塁▼定員50人(抽選)▼参加資格 市内在住または勤務の方▼参加料1人6500円(弁当、お茶、グッズ付き)▼申し込み4月1日(休)から10日(日)16時までに電話からファクス(573261)で、住所、名前、電話番号、年齢を添えて申し込みください。※申し込みは、1人1回(2人分)まで。※当選者にはツアー

障がい者ふれあい スポーツ大会

社会福祉協議会 ☎522275

市内在住の障害児・者の皆さんがスポーツを通してふれあうことを目的に開催します。スポーツの経験のない方も、運動の苦手な方も楽しめる競技を考えました。見学のみの方も大歓迎。気軽に参加してください。

大会を手伝ってくれるボランティアも募集中。

とき5月10日(日)13時~15時(12時30分受け付け)▼ところ 総合体育館▼種目 ①グラウンドゴルフ②カローリング③低床型玉入れ④ピンボウリング⑤フライングディスク▼アトラクション ①玉入れ②フォークダンス▼持参品 室内シューズ、飲み物、タオルなど▼参加料1人300円(保険料など)※ボランティアの方は必要ありません。▼申し込み4月22日

お知らせ アラカルト

中国労働金庫大竹支店 ☎577780

中国労働金庫は、勤労者の生活安定と福祉向上のため、市と協働して低利な自治体提携融資を行っています。

融資は、住宅費、教育費、冠婚葬祭費、医療費、介護器具購入費、福祉車両購入費に利用できます。

期間最長10年(冠婚葬祭費、医療費、介護器具購入費は7年)▼限度額最高500万円(冠婚葬祭費、医療費、介護器具購入費は200万円)▼貸出金利2.34%の固定金利(日本労働者信用基金協会の場合)▼融資条件 次の全てに該当する方①市内在住または勤務②居住年数および勤続年数が1年以上③前年年収

ボクシングクラブ生徒 募集

大竹ボクシング協会(小出) ☎090-7979-6846

心技体を鍛えるスポーツ、ボクシングのクラブ生を募集しています。見学だけでも良いので、気軽にお立ち寄りください。

とき ①毎週水曜日17時30分~19時30分 ②毎週土曜日14時~15時30分▼ところ 旧小方中学校体育館2階ボクシング道場

▼内容 ①選手コース(国内主要大会への出場を目指す) ②健康コース(健康増進、ダイエットなどを目的に、無理なく自分のペースでトレーニング)▼対象 5歳以上▼参加料入会金5000円、月額3000円▼申し込みボクシング協会へ。

産業振興奨励金

産業振興課 ☎592131

要件に該当し、審査会で認定された場合は、産業振興奨励金が交付されます。

対象産業 鉱業、建設業、製造業、電気・ガス・熱供給・水道業、情報通信業、運輸業、卸売・小売業、飲食店、宿泊業、医療、福祉、サービス業(風俗)

150万円以上④税金を滞納していない※日本労働者信用基金協会またはオリエンコーポレーションが保証するので保証人は不要。▼申し込み必要書類など詳細は、中国労働金庫大竹支店へ。

長崎取材する 親子記者

日本非核宣言自治体協議会事務局 ☎095-844-9923

今年の夏、長崎で原爆の被害や平和の大切さを学び、新聞を作ってみませんか。自宅から長崎市までの旅費や宿泊費などは、協議会が負担します。

とき8月8日(土)14時30分~11日(火)12時※現地集合・解散▼ところ 長崎市内(原爆資料館など)▼対象 小学4~6年生とその保護者▼定員 全国で9組(応募者多数の場合抽選)▼内容 事前課題、滞在中の記事作成などをします。▼申し込み5月8日(金)までに協議会ホームページの募集要項を参照し、Eメールで協議会事務局へ。 info@nucreejapan.com

ご利用ください 中小企業融資制度

産業振興課 ☎59-2131

中小企業の経営の安定と商工業の育成振興を目的に、中小企業融資制度を設けています。信用保証協会所定の保証料率を20%引き下げ、相当分は市が負担します。対象市内で1年以上事業を営んでいる中小企業者で、市税などの納税成績が良好の方▶申し込み取扱金融機関を通して申し込んでください。

制度名	運転資金・設備近代化資金	
融資限度額	2,000万円(※)	
融資期間	1年以内	1年超~10年以内
	(据置期間は6カ月以内)	
利率(年)	保証つき	1.00%
	保証なし	1.50%
保証料率	信用保証協会所定の料率(うち20%分を市が負担)	

(※)融資限度額は、1中小企業者につき運転資金および設備近代化資金の合算額ではなく、それぞれで2,000万円までです。

営業などを除く)▼奨励金の対象(要件) 家屋および償却資産に賦課された大竹市の固定資産税の課税標準額が前年度から増加し、次の要件に該当する事業者。ただし、所有権の移転などの場合は除く。①中小企業者②増加課税標準額が5000万円以上③中小企業者以外の事業者④増加課税標準額が5億円以上▼奨励金の額 増加課税標準額×1000分の14(限度額5000万円)▼申し込み 増加課税標準額が、要件に該当した年度新設・増設した建物などに固定資産税が賦課された年度の4月1日から9月30日までに産業振興課へ。

●新型コロナウイルス感染症拡大防止のため、掲載している催しなどは中止、または延期になる場合があります。

●新型コロナウイルス感染症拡大防止のため、掲載している催しなどは中止、または延期になる場合があります。

大竹市勤労青少年ホーム 申し込み受付中

●活動中のサークルや開催中の講座 問い合わせ 総合市民会館 ☎53-6677

サークル・講座名	現在の所属人数	とき	ところ
テニス	男14人/女3人	(火)19時~21時	晴海テニスコート
バドミントン	男11人/女4人	(木)20時~21時30分	大竹中学校
※ゆるミントン	男4人/女3人	(火)19時~21時	大竹小学校
トレーニング	男6人/女1人	月(休)18時~21時30分 (のうち2時間)	総合体育館

(3月12日現在)

※ゆるミントンは新しくできた初心者向けのバドミントンサークルです。
対象:15~35歳(高校生を除く) 申し込み:総合市民会館で登録申請書に記入し、提出してください。(体験、見学もできます)

令和2年度
納期限

4月30日

問い合わせ 市民税務課 ☎59-2127

■固定資産税・都市計画税(1期)

ご注意ください

○納めるときは、納付書を使用してください。

○大竹市指定金融機関で納めてください。

1号広告



**介護付有料老人ホーム
コリーナ小方**

**入居者様
募集中**

一人部屋 数室空きあり
二人部屋 残り一室 (2020年3月中旬時点)

施設見学や体験入居など、お気軽にお電話ください

お問合せ先 ☎59-1555

2号広告

TOMOKEN 株式会社 朋 建
設計施工一貫体制の総合力を提供いたします



TEL0827-53-1825 大竹市木野1丁目15-15

Boat Race 宮島カレンダー ※○は開催日、△は場外販売日

4月(APR)						
日	月	火	水	木	金	土
			1	2	3	4
5	6	7	8	9	10	11
12	13	14	15	16	17	18
19	20	21	22	23	24	25
26	27	28	29	30		



バルボート宮島 (外向発売所)
ほぼ年中無休で営業中!!

●念のため主催者発表のものとは照合してください。

4月~5月(上旬)のお知らせ

休日診療

休日診療所 診療日:日曜日・祝日
診療時間:9時~12時、13時~17時
ところ:立戸2丁目1番16号 ☎52-0330
診療科:内科系・外科系

在宅当番医

診療時間:9時~17時
診療時間内にご利用ください。原則として往診は行いません。
変更の場合もあります。
市ホームページの「休日夜間当番医 休日夜間急患診療所一覧」
でご確認ください。

4月12日(日)	古吉眼科医院	新町2	☎52-4707
4月19日(日)	耳鼻咽喉科村上クリニック	元町1	☎52-1133

岩国市在宅当番医

4月5日(日)	さとう眼科	室の木町5	☎30-3100
12日(日)	やすおか皮膚科クリニック	山手町2	☎29-1112
19日(日)	友田クリニック(婦人科)	今津町1	☎21-0913
26日(日)	廣中泌尿器科	錦見2	☎43-1135
29日(祝・水)	いなだ泌尿器科クリニック	今津町1	☎21-1976
5月10日(日)	栗栖眼科	平田1	☎34-5513

休日水道修理・使用開始(開栓)

4月4日(出)	(有)浜崎工業所	西栄3	☎52-3365
5日(日)	二階堂商事(有)	油見3	☎52-2043
11日(出)	(株)竹内	玖波6	☎57-8300
12日(日)	(有)プロ・コーポレーション	木野1	☎53-6131
18日(出)	奥田設備(株)	西栄2	☎28-0185
19日(日)	今五産業(有)	立戸2	☎52-2529
25日(出)	(有)成重総合設備	本町1	☎52-2501
26日(日)	(株)ゲイナンハウス	立戸3	☎54-1111
29日(祝・水)	大竹第一工業(株)	北栄	☎53-1201
5月2日(出)	大成テクノ(株)	南栄3	☎45-1900
3日(祝・日)	(有)浜崎工業所	西栄3	☎52-3365
4日(祝・月)	二階堂商事(有)	油見3	☎52-2043
5日(祝・火)	(株)竹内	玖波6	☎57-8300
6日(振・水)	(有)プロ・コーポレーション	木野1	☎53-6131

※個人給水管の修理には修理費が掛かります。

5月の情報ステーション

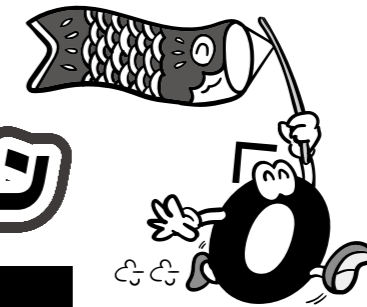

市の人口(3月1日現在)

人口 26,783人
(男)13,119人 (女)13,664人
世帯数 12,849世帯

下の表の情報は5月のものです。

2020.MAY					
健康・子育て	ふれあいサロン にこにこひろば (保健医療課) ☎59-2140	20日(水)	総合市民会館	10:00~11:30	対象:おおむね1歳6カ月まで 内容:体重測定、母乳相談、健康相談、栄養相談 持参品:バスタオル、母子健康手帳
	乳児健康相談 (保健医療課) ☎59-2140	26日(火)	ギャラリーおおたけ (市立図書館)	12:50~13:20 (受付時間)	対象:令和元年12月14日~令和2年1月31日に生まれた乳児 持参品:母子健康手帳、アンケート、バスタオル1枚
	1歳6カ月児健康診査 (保健医療課) ☎59-2140	27日(水)	ギャラリーおおたけ (市立図書館)	12:50~13:20 (受付時間)	対象:平成30年10月22日~11月30日に生まれた幼児 持参品:母子健康手帳、アンケート、歯ブラシ
3歳児健康診査 (保健医療課) ☎59-2140	28日(木)	ギャラリーおおたけ (市立図書館)	12:50~13:20 (受付時間)	対象:平成28年10月15日~11月19日に生まれた幼児 持参品:母子健康手帳、アンケート、手ふきタオル、お茶、尿	
相談	弁護士相談 (企画財政課) ☎59-2124	12日(火)	市役所	13:00~16:00 (1人30分)	相談員:弁護士 相談は予約が必要です。(4月15日(水)から受付開始)
	行政相談 (企画財政課) ☎59-2124	14日(木)	市役所	13:00~16:00	相談員:行政相談員
	司法書士による法律相談 (社会福祉協議会) ☎52-2275	第3木曜日	サントピア大竹	13:00~16:00 (1人30分程度)	相談員:司法書士 相談は予約が必要です。
	よりそいサポートセンター ☎35-5300	月曜日~金曜日	サントピア大竹	9:00~17:00	失業・ひきこもりなど、さまざまな生活困難に関する相談 携帯メールアドレス:otake-shakyo.yoriso@docomo.ne.jp
	家庭児童相談室 (福祉課) ☎59-2151	月曜日~金曜日	市役所	9:00~16:00	相談員:家庭相談員・母子・父子自立支援員 内容:子ども、母子・父子に関する相談
	市消費生活センター ☎57-3236	火・金曜日	市役所	9:00~16:00	消費生活全般の相談や問い合わせ
	障害者相談支援センター ☎52-0167 ㊟52-2247	月曜日~金曜日	サントピア大竹	8:30~17:15	内容:障害に関する相談 携帯メールアドレス:sya-sou@docomo.ne.jp
	地域活動支援センターみらい ☎59-0223	月曜日~土曜日	医療法人社団 知仁会	9:00~17:00	精神の障害に関する相談
	障害相談 (福祉課) ☎59-2150 ㊟57-7158	月曜日~金曜日	市役所	8:30~16:45	内容:障害に関する相談 携帯メールアドレス: fukushi-soudan.otake.city@gmail.com
	地域包括支援センター ☎53-1165	月曜日~金曜日	サントピア大竹	8:30~17:15	介護保険の利用手続き・高齢者に関する相談など
	市認知症対応・玖波地区 地域包括支援センター ☎57-7461	月曜日~土曜日	医療法人社団 知仁会	8:30~17:30	認知症に関する相談(全市)・玖波地区の介護保険の 利用手続き・高齢者に関する相談など
	市政への相談 (企画財政課) ☎59-2124	月曜日~金曜日	市役所	9:00~16:00	市政に関する相談など
こども相談 (教育委員会) ☎54-0021	月曜日~金曜日	こども相談室	8:30~16:45 (木曜日は15:30まで)	電話や面接による子どもと保護者を対象とした相談 (時間外を希望の方は事前に連絡を)	
女性の人権ホットライン	月曜日~金曜日	0570-070-810	8:30~17:15	DV、セクハラなどの女性の人権についての相談	
子どもの人権110番	月曜日~金曜日	0120-007-110 (無料)	8:30~17:15	いじめ、虐待、子育てなど子どもの人権についての相談	
住まいに関する相談 ☎54-0077	月曜日~金曜日	大竹住まいのリフォーム センター(商工会議所)	9:00~16:00	リフォームや新築など、住まいに関する相談に応じます。 (祝日は除く。予約制)	
年金相談 (広島年金事務所) ☎082-535-1505	毎週火曜日	商工会議所	10:00~12:00 13:00~15:30	年金などの相談・手続きなど 相談は予約が必要です。(前週金曜正午までに)	

●新型コロナウイルス感染症拡大防止のため、掲載している催しなどは中止、または延期になる場合があります。