

人とまちを結ぶ情報紙 広報おおたけ SINCE 1954

# I OTAKE

# 04

2012(平成24)年  
NO.1137



3月4日、小瀬川の河原で、江戸時代中期から伝わる行事「ひな流し」が行われました。【関連記事19ページ】

## JR玖波駅前モデル花壇づくり



自治会・シニアクラブ・中学校・企業・公衆衛生推進協議会による花壇づくり

JR玖波駅前の花壇は、平成20年から公衆衛生推進協議会（※）アドプト花壇に指定され、天幸会シニアクラブの方が管理してきました。しかし、花壇の面積も広く、草抜きや水やり、花の苗の確保など、維持管理がとても大変でした。

そこで今年度、公衆衛生推進協議会で市内をきれいで快適なまちをつくるためにスタートした、地域環境美化事業のモデル花壇に指定し、より維持管理が容易な花壇づくりを目指すこととなりました。



駅周辺のゴミ拾い。



芝ザクらの苗を植える。

そして、2月27日には、各団体から約40人が集まり、芝ザクらの苗の植え付け作業が行われました。これからも、みんなの力できれいな花壇を維持していかれるそうです。

※アドプト花壇…市民と行政との美化活動の協定を結んだ花壇です。



# みんなのでつくるまち きれいで快適なまちづくり

問い合わせ 地域振興課 ☎2132

「今年もきれいに咲いてね」そんな思いで、花を植えている市民の皆さんがいます。「道路にゴミが落ちていないと気持ちいいよね」そんな思いで、道路や水路などの清掃に取り組んでいる事業所の皆さんがいます。可憐に咲く花は、私たちの目を和ませてくれます。また、ゴミのない道路は、歩いていて気持ちがいいものです。いま、私たちの身近にある道路や公園で、みんなでゴミをひろったり、花を植えたりするなど、「きれいで快適なまちづくり」に積極的に取り組む活動が広がっています。今回は、みんなが愛する「わがまち」を、きれいな「よいまち」にしていこうという取り組みを紹介します。

4

## CONTENTS

APRIL 2012 No.1137



- ➔ 02 みんなでつくるまち きれいで快適なまちづくり
- ➔ 06 平成24年度納期限のお知らせ
- ➔ 08 広報おたけ&大竹市ホームページ広告募集/肺炎球菌ワクチン接種費用の助成
- ➔ 10 子どもの予防接種と子宮頸がんなどのワクチン接種
- ➔ 12 犬 登録と狂犬病予防注射
- ➔ 14 安全で安心して暮らせるまちに
- ➔ 16 ジュニアリーダー育成事業参加者募集/前期基本計画に示す役割分担/友好都市都江堰市の紹介
- ➔ 18 両国祭り尻相撲大会/童謡みんなでうたいましょう
- ➔ 20 市消費生活センター/消費者シリーズ・年金のはなし・障害福祉のとびら
- ➔ 22 みんなで考えよう公共交通/生涯学習講座
- ➔ 24 勤労青少年ホーム
- ➔ 26 としょかんだより/情報ステーション
- ➔ 36 はじめまして/三倉岳人カフェスティバル/マロンの里春まつり

# 市の取り組み

## ◆不法投棄対策



警察との不法投棄パトロールによる現場確認。

市は職員3名体制で、不法投棄パトロールを毎日行っています。昨年度は、特に不法投棄が多い山間部に監視カメラを設置して、対策強化を図りました。

また、警察とも連携して活動しており、発見した投棄物から行為者が特定され、罰金が科されたケースもあります。

昨年12月からは、不法投棄の多い地区の公衆衛生推進員が不法投棄監視員になり、不法投棄パトロールを補助活動をしていただいています。

日々市内を見回っている市の不法投棄パトロール員は、「私たちは毎日、市内の道路沿いや山間地を見回っていますが、ごみが散らかっているのを見ると、とてもつらく、また、法の裁きでごみがなくなるといのは、悲しい気持ちになります。美しい大竹の町を守りましょう」と話していました。

市では、これからも積極的に不法投棄対策に取り組んでいきます。

## ◆清掃活動の支援



貸し出している草刈り機や土のう袋。

土木課は、道路、河川、港湾などの公共施設で、自主的かつ継続的に美化ボランティア活動を行う団体に、ごみ袋や土のう袋の提供、草刈り機の貸し出し、収集されたごみの回収などを行っています。また、作業時の事故やけがに対応するため、市が団体の構成員の傷害保険加入手続きを行っています。

平成23年度は、自治会や老人クラブ、子ども会、遊漁船組合、企業内のボランティアグループなど、46団体、2069人が、この制度を利用して清掃活動を行いました。

## 学校・市役所周辺清掃



### 小学校・中学校合同での清掃

小方小学校4年生と小方中学校3年生が合同で、小方小学校、小方中学校、市役所、小方港の周辺と晴海地域の清掃活動を行っています。

この清掃活動は、小中連携事業として、平成18年から始まり、地域に貢献する体験活動の一環として、小学校と中学校で6グループに分かれて、1時間程度の清掃活動を行っています。

清掃活動に参加していた生徒の1人は、「ゴミがとてもたくさん落ちていました。特にたばこの吸い殻が多く、大



小学生と中学生と一緒にゴミ拾い。

人がマナーを守らないと、子どもにも影響すると思います。きちんとマナーは守ってほしいです」と話していました。



広い学校の周りを、みんなで協力してきれいにしていく。

## 工場周辺一斉清掃



### 東栄・御幸地区の事業所による一斉清掃



約600人が参加して一斉清掃を行う。

東栄・御幸地区の工場や大竹港の周辺では、毎年6月の環境月間に、東栄・御幸地区の事業所の従業員約600人が参加して、ゴミ拾い、草刈り、水路などの清掃を一斉に行っています。

一斉清掃参加事業所

- 三菱レイヨン(株)大竹事業所
- 三井化学(株)
- 三井・デュポンポリケミカル(株)
- (株)ダイセル
- 日本大昭和板紙(株)
- 日本通運(株)
- 山九(株)
- 河崎運輸機工(株)
- 大竹市

また、この一斉清掃とは別に各事業所では、自主的に工場周辺の清掃を定期的に行っています。

事業所の1つ、三菱レイヨン(株)大竹事業所は、平成22年度から労使共催による地域への社会貢献活動として、事業所周辺を中心に市内の清掃を実施しています。

昨年の10月29日には、従業員とその家族を合わせ、約100人が清掃活動に参加しました。

今後も各事業所は、地域に根ざした企業として、環境美化活動に取り組みられるようです。

## 本町児童公園清掃



### 自治会・子ども会による公園清掃

本町児童公園は、公園のある本町一丁目だけでなく、近隣の子どもたちも多く利用しています。そのため、本町一丁目の自治会と子ども会だけでなく、近隣の本町二丁目と新町三丁目の自治会とも協力し、週1回ずつ交代で公園内のゴミや落葉拾い、トイレの清掃などを行っています。

2月21日にも、朝早くから多くの人が集まり、トイレの清掃が行われました。

当日参加していた方は、「公園がきれいな状況であつたら、ごみのポイ捨てはしない。きれいに使おうという気持ちになってもらえるのではないかなと思っています。また、公園だけでなく、そういった意識が市全体で広がればいいと思っています」と話していました。



(上)自分たちが遊んでいる公園、子どもたちも一緒にお手伝い。

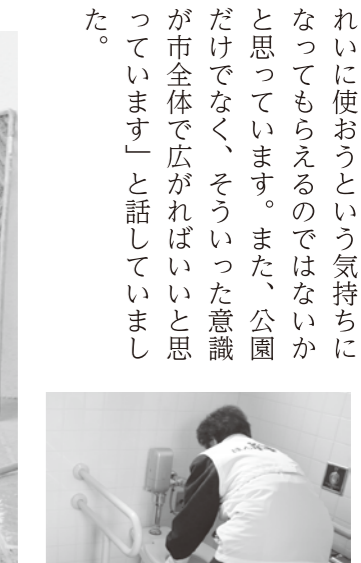

(上)みんなで手分けして、手ぎわよく掃除をしていく。

## 固定資産の縦覧・閲覧

問い合わせ 税務課 ☎2129

平成24年度固定資産縦覧帳簿の縦覧と固定資産課税台帳の閲覧は、表のとおりです。

### 納税通知書は4月上旬発送

固定資産税・都市計画税の納税通知書は、4月上旬に発送する予定です。(第1期納期限5月1日(火))

### 課税明細書は申告に使えます

固定資産税・都市計画税の明細(資産の所在、課税標準額、税額などを明記)は、納税通知書と一緒につづられています。ただし、資産の件数が多い場合は、別紙となっていることがありますので、注意してください。

この課税明細書は、翌年の確定申告で不動産所得や営業所得などの必要経費の算定資料として使用することができますので、大切に保管してください。

	縦覧帳簿の縦覧	固定資産課税台帳の閲覧
期間	4月2日(月)～ 5月1日(火) 8時30分～ 17時15分 (土・日曜日、祝日を除く)	4月2日(月)から随時 8時30分～ 17時15分 (土・日曜日、祝日を除く)
縦覧・閲覧場所	税務課固定資産税係(市役所2階)	
縦覧・閲覧ができる方	<ul style="list-style-type: none"> <li>○固定資産税の納税者</li> <li>○納税者と同居の家族</li> <li>○代理人</li> </ul>	<ul style="list-style-type: none"> <li>○固定資産税の納税義務者</li> <li>○納税義務者と同居の家族</li> <li>○代理人</li> <li>○借地、借家人</li> </ul>
必要なもの	<ul style="list-style-type: none"> <li>○印鑑</li> <li>○委任状(代理人が縦覧する場合)</li> </ul>	<ul style="list-style-type: none"> <li>○印鑑</li> <li>○委任状(代理人が閲覧する場合)</li> <li>○契約書などの書類(借地、借家人が閲覧する場合)</li> </ul>
手数料	無料	1件につき200円 (縦覧期間中は無料)

※ 縦覧・閲覧のときは、本人を確認できるもの(納税通知書、課税明細書、運転免許証など)を用意してください。

## 障害がある方に配慮した軽自動車税の減免制度があります。

問い合わせ 税務課 ☎2127

市は、障害のある方のために使用する軽自動車に要件を満たすものについて、申請により軽自動車税を減免しています。

次の表の区分(ア)から(オ)のいずれかに該当する場合は、減免の対象となります。

区分	軽自動車の所有者	運転者	使用の目的
(ア)	本人	本人	特に問わない
(イ)	家族	本人	本人の通学、通院、通所、生業などのために専ら使用すること
(ウ)	本人	家族	
(エ)	家族	家族	
(オ)	身体障害者などのみで構成される世帯の構成員	常時介護者	

※ 「軽自動車」は自家用車に限ります。また、「本人」とは身体障害者、戦傷病者、知的障害者、精神障害者のこと。「家族」とは「本人」と生計を一にしている方です。(障害の級・程度によっては対象とならない場合あり)

### 減免申請の手続き

減免の手続きは、5月24日(木)まで税務課ですることができます。手続きに必要な納税通知書の発送は、5月初旬頃を予定しています。納税通知書に案内文を同封しますので、減免の対象となる障害の級・程度や申請に必要な書類などを確認してください。

## 米合衆国軍隊の構成員の方の納付方法

問い合わせ 税務課 ☎2127

米合衆国軍隊の構成員やその家族の方の所有する軽自動車(Aナンバーの車両)に対する税金は、通常の納付書での支払いはできません。税務課で証紙を購入することで、納税することになります。銀行やその他の金融機関での取り扱いはなく、支払いは税務課に限られるので、注意してください。

## 国税専門官募集

問い合わせ 広島国税局人事第二課 ☎082-221-9211

### 受付期間

- インターネットによる申し込み  
4月2日(月)9時～12日(木)(申込期間中にデータを受信完了したものに限り)
- 郵送または持参による申し込み  
4月2日(月)・3日(火)(申込期間中の通信日付有効)

### 第1次試験

6月10日(日)(基礎能力試験・専門試験)

### 受験資格

- 昭和57年4月2日から平成3年4月1日生まれの方
- 平成3年4月2日以降生まれ、次に該当する方  
ア 大学を卒業した方および平成25年3月までに大学を卒業する見込みの方  
イ 人事院がアに掲げる方と同等の資格があると認める方

平成24年度

# 納期限のお知らせ(普通徴収)

問い合わせ 税務課 ☎2127

平成24年度の納期限は次のとおりです。納め忘れのないようにお願いします。

月	税目	固定資産税・都市計画税	軽自動車税	市県民税	国民健康保険料	後期高齢者医療保険料	介護保険料
4月		1期 5月1日					
5月			1期 5月31日				
6月				1期 7月2日			
7月		2期 7月31日			1期 7月31日	1期 7月31日	1期 7月31日
8月				2期 8月31日	2期 8月31日	2期 8月31日	2期 8月31日
9月					3期 10月1日	3期 10月1日	3期 10月1日
10月				3期 10月31日	4期 10月31日	4期 10月31日	4期 10月31日
11月					5期 11月30日	5期 11月30日	5期 11月30日
12月		3期 12月25日			6期 12月25日	6期 12月25日	6期 12月25日
平成25年1月				4期 1月31日	7期 1月31日	7期 1月31日	7期 1月31日
2月		4期 2月28日			8期 2月28日	8期 2月28日	8期 2月28日

○納付書は、各納期分をまとめて送付します。大切に保管し、納期限までに納めてください。

○納付の窓口は次のとおりです。

四国銀行・佐伯中央農業協同組合・広島信用金庫・広島銀行・もみじ銀行・山口銀行・西京銀行・中国労働金庫の本店および各支店、広島県信用漁業協同組合連合会(本店・各支店および各代理店)、中国5県内のゆうちょ銀行および郵便局、大竹市市民生活部税務課

○口座振替が便利です。ゆうちょ銀行を含む上記の金融機関で手続きができます。引き落としを希望する口座の通帳および通帳の届出印をお持ちのうえ、上記の金融機関で手続きをしてください。

なお、申込用紙は市内の金融機関のみ備え付けています。市外の本店・各支店で手続きを希望する場合には、申込用紙を送付しますので問い合わせしてください。

○そのほか詳細は、第1期納期月に送付する納税通知書などをご覧ください。

## 特別徴収分(年金からの天引き分)引き落とし日

特別徴収分の引き落とし日は次のとおりです(年金支給日と同日)。

詳しくは、第1期納期月に送付する納税通知書などをご覧ください。

月	税目	市県民税	国民健康保険料	後期高齢者医療保険料	介護保険料
4月		1期 4月13日	1期 4月13日	1期 4月13日	1期 4月13日
6月		2期 6月15日	2期 6月15日	2期 6月15日	2期 6月15日
8月		3期 8月15日	3期 8月15日	3期 8月15日	3期 8月15日
10月		4期 10月15日	4期 10月15日	4期 10月15日	4期 10月15日
12月		5期 12月14日	5期 12月14日	5期 12月14日	5期 12月14日
平成25年2月		6期 2月15日	6期 2月15日	6期 2月15日	6期 2月15日

# 広告募集

## 広報おおたけ & 大竹市ホームページ

問い合わせ 企画財政課 ☎2124

平成24年度の「広報おおたけ」と「市ホームページ」の、広告を募集します。

「広報おおたけ」は、市内全戸に配付されるほか、市内の公共機関などに設置されます。また、「市ホームページ」は、多くの人が閲覧します。このように、広告はたくさんの人が見ることになります。皆さんのPRの場としてお使いください。

広告の掲載は、財源の確保だけが目的ではありません。広告スペースを確保し、皆さんにPRしていただくことは、地域の活性化につながるかと考えています。また、市民との情報共有の一つの形態であるとも考えています。

スペースを使って、情報発信をすることでまちを元気にしていきたいませんか。申し込みをお待ちしています。

### ホームページ

大竹市ホームページ

http://www.city.otake.hiroshima.jp/

### アクセス件数

月平均 約17,000件

最近1年間の平均値です。これは、今後のアクセス数を保障するものではありません。

### 掲載場所

トップページの最下部

掲載場所の指定はできません。

### 掲載枠 8 枠

### 規格

○ 大きさ

縦60ピクセル×横120ピクセル

○ 形式 GIF(アニメーション不可)、JPEG、PNG

○ 容量 4kb以下



### 募集期間

4月～平成25年3月

※「広報おおたけ」は5月号から平成25年4月号までとなります。

申し込み 所定の申込書により申し込みください。申込書は、市ホームページからダウンロードできます。

### 広告掲載の決定

「大竹市広報等広告掲載基準」に基づいて審査した上で、掲載の可否を決定します。

市ホームページには、申込書のほか、「大竹市広報等広告掲載要綱」や、「大竹市広報等広告掲載基準」、各種要領なども掲載しています。

### 広告として掲載できないもの

○ 法令などに違反するもの・おそれがあるもの

○ 公の秩序や善良の風俗に反するもの・おそれのあるもの

○ 政治性や宗教性のあるもの

○ 社会問題についての主義・主張

○ 個人の名刺広告

○ 公衆に不快の念を与えるおそれのあるもの

○ 社会問題を起こしている業種や事業者

○ 青少年の保護、健全育成の観点から適切でないもの

○ そのほか、広告掲載することが不

適当であると市長が認めたもの

そのほか詳しくは、企画財政課まで問い合わせください。

### 広告料(1月当たり)

1枠 10,000円

広告を同一年度内で複数回掲載する場合は、割り引きがあります。

3カ月～5カ月 5%割り引き

6カ月～8カ月 10%割り引き

9カ月～11カ月 15%割り引き

12カ月 20%割り引き

### 申し込み

掲載希望月の前々月末日まで(土日・日曜日、祝日の場合はその前の平日まで)に申込書を企画財政課へ。

広告原稿は、広告主の責任で作成してください。詳しくは、企画財政課へ問い合わせください。

### 広報紙

広報おおたけ

月1回(発行日 毎月1日)

1回の発行部数 12,500部

### 配付方法

自治会を通じて市内各戸配付、各公共機関への設置、市内外事業所や行政機関への配付

### 掲載場所

裏表紙の下部(印刷用4色)および裏表紙の前ページ(黒1色)

掲載場所の指定はできません。

### 掲載枠

1号広告(黒1色)

縦10.0cm×横8.3cm

2号広告(黒1色)

縦4.7cm×横8.3cm

3号広告(印刷用4色)

縦4.7cm×横17.0cm

4号広告(印刷用4色)

縦4.7cm×横8.3cm

### 広告料(1月当たり)

○ 1号広告

30,000円(市内業者)

40,000円(市外業者)

○ 2号広告

15,000円(市内業者)

20,000円(市外業者)

○ 3号広告

50,000円(市内業者)

60,000円(市外業者)

○ 4号広告

25,000円(市内業者)

30,000円(市外業者)

広告を同一年度内で複数回掲載する場合は、割り引きがあります。

○ 3カ月～5カ月 5%割り引き

○ 6カ月～8カ月 10%割り引き

○ 9カ月～11カ月 15%割り引き

○ 12カ月 20%割り引き

### 申し込み

掲載希望月の前々月末日まで(土日・日曜日、祝日の場合はその前の平日まで)に申込書を企画財政課へ。広告原稿は、広告主の責任で作成してください。詳しくは、企画財政課へ問い合わせください。

## 肺炎球菌ワクチン接種費用の助成

### 対象

市内に住所のある満75歳以上の方で、過去5年以内に肺炎球菌ワクチンを接種していない方

### 助成額

接種費用のうち3,000円

※ 助成は1人1回限りで、5,000～6,000円程度の自己負担が必要です。自己負担額は、接種する医療機関にお尋ねください。

接種費用のうち3,000円

※ 助成は1人1回限りで、5,000～6,000円程度の自己負担が必要です。自己負担額は、接種する医療機関にお尋ねください。

00～6,000円程度の自己負担が必要です。自己負担額は、接種する医療機関にお尋ねください。

種する医療機関にお尋ねください。

### 接種場所

市が委託している医療機関で個別に接種

※ 委託医療機関以外での接種を希望する方は、助成が償還払いとなるので、事前に保健介護課へお問い合わせください。

申し込み 印鑑を持参の上、市役所または各支所で、助成券の交付申請を行ってください。

申し込み 印鑑を持参の上、市役所または各支所で、助成券の交付申請を行ってください。

申し込み 印鑑を持参の上、市役所または各支所で、助成券の交付申請を行ってください。

申し込み 印鑑を持参の上、市役所または各支所で、助成券の交付申請を行ってください。

申し込み 印鑑を持参の上、市役所または各支所で、助成券の交付申請を行ってください。

医療機関名	所在地	電話番号	備考
大竹中央クリニック	新町1丁目1番25号	52-6200	
大竹外科胃腸科医院	新町2丁目6番6号	53-5222	
しまだファミリークリニック	油見3丁目12番7号	53-3022	
レディースクリニックとよしま医院	油見3丁目19番6号	53-7789	
荒田クリニック	油見3丁目19番19号	53-4100	
坪井クリニック	本町1丁目1番18号	52-8337	
シルククリニック	本町1丁目5番6号	52-3313	
大和橋医院	本町2丁目9番4号	52-3059	
本町医院	本町2丁目15番17号	52-4427	
やまと病院	元町1丁目1番5号	52-8010	入院患者のみ
松前内科医院	西栄1丁目8番13号	52-2815	
村井内科胃腸科医院	南栄1丁目4番9号	52-8138	
渡辺医院	立戸2丁目3番8号	53-1151	
こうろ皮ふ科	立戸2丁目6番26号	52-1112	
松浦医院	小方1丁目21番30号	57-7053	
阿多田診療所	阿多田403番地の2	53-7061	通院患者のみ
佐川内科医院	玖波2丁目4番2号	57-2233	
メープルヒル病院	玖波5丁目2番1号	57-7451	
介護老人保健施設 ゆうゆ	玖波5丁目2番2号	57-8377	入院・通院患者のみ
栗谷診療所	栗谷町小栗林720番地	56-0260	通院患者のみ

### 肺炎球菌ワクチン接種の市内接種医療機関一覧

市内委託医療機関と受けられる予防接種(ワクチン接種)一覧

医療機関名	住所 電話番号	三種混合	二種混合	麻しん・ 風しん (MR)	日本 脳炎	BCG	子宮頸がん 予防ワクチン	ヒブ ワクチン	小児用 肺炎球菌 ワクチン
		ジフテリア・ 百日せき・ 破傷風(DPT) 1期	ジフテリア・ 破傷風(DT) 2期						
大竹中央クリニック	新町1丁目1番25号 ☎6200	○	○	○	—	—	○	○	○
しまだファミリークリニック	油見3丁目12番7号 ☎3022	○	○	○	○	○	○	○	○
レディースクリニックとよしま医院	油見3丁目19番6号 ☎7789	○	○	○	○	○	○	○	○
荒田クリニック	油見3丁目19番19号 ☎4100	○	○	○	○	○	○	○	○
坪井クリニック	本町1丁目1番18号 ☎8337	—	○	○	○	—	○	—	—
シルククリニック	本町1丁目5番6号 ☎3313	○	○	○	○	○	○	○	○
大和橋医院	本町2丁目9番4号 ☎3059	—	○	○	○	—	○	—	—
本町医院	本町2丁目15番17号 ☎4427	—	○	○	○	—	—	—	—
松前内科医院	西栄1丁目8番13号 ☎2815	○	○	○	○	—	○	○	○
渡辺医院	立戸2丁目3番8号 ☎1151	○	○	○	—	○	○	○	○
こうろ皮ふ科	立戸2丁目6番26号 ☎1112	—	—	—	—	—	○	—	—
松浦医院	小方1丁目21番30号 ☎7053	○	○	○	—	—	—	—	—
佐川内科医院	玖波2丁目4番2号 ☎2233	○	○	○	○	○	○	○	○
広島西医療センター	玖波4丁目1番1号 ☎7151	○	○	○	○	○	○	○	○

※ 医療機関により、接種が可能な日や時間帯が異なります。確認の上、受診してください。また、ワクチンの確保が必要となりますので、事前に医療機関に連絡しておいてください。市外の医療機関で接種を希望される方は、接種する前に保健介護課へ連絡し、受託の有無を確認してください。

**ポリオ生ワクチンの投与(前期)**

ポリオ(急性灰白髄炎)は「小児まひ」とも呼ばれ、ポリオウイルスに感染することで、手足にまひを起す病気です。わが国では、昭和55年以降自然感染による患者は出ていませんが、世界的にみると依然として感染が多くみられます。免疫がないと、海外渡航や国内で再び患者が発生した時に、感染する可能性があります。忘れずに投与を受けましょう。

また、国は平成24年度末までに不活化ワクチンを導入するよう検討していますが、現段階では、開始時期や対象などは未定です。

受付時間  
12時30分～13時10分

総合市民会館

対象  
生後3か月から90か月(7歳6か月)までの、ポリオ生ワクチンの投与が2回済んでいない乳幼児など(標準は生後3か月に達した時から18か月に達するまでの期間)

ポリオ予防接種(前期)日程と対象地区

とき	対象地区	
5月 9日(水)	大竹地区	東栄、西栄、南栄、北栄
	小方地区	御幸町、立戸、安条、前飯谷、後飯谷、穂仁原、比作、防鹿
5月10日(木)	大竹地区	新町、油見、本町、木野、白石、元町
	小方地区	三ツ石町、湯舟町、晴海、港町、阿多田
5月11日(金)	小方地区	御園、御園台、小方、黒川
	玖波・栗谷地区	玖波、玖波町、松ヶ原町、栗谷町

※ なるべく指定された日に来てください。都合が合わない場合は、別の日でも構いません。

必要なもの  
予診票、母子健康手帳  
※ 保護者が同伴できない場合は、「同意書」が必要なので、事前に連絡してください。また、服薬している方は、事前に主治医と相談してください。

問い合わせ 保健介護課 ☎2140

子どもの予防接種と  
子宮頸がんなどのワクチン接種

問い合わせ 保健介護課 ☎2140



予防接種は、感染予防、発病防止、症状の軽減、病気のまん延防止などを目的としています。年齢や回数・間隔に注意して、子どもの体調を十分確認した上で接種を受けるようにしましょう。

子宮頸がん・ヒブ・小児用肺炎球菌ワクチン接種の公費助成は1年延長され、平成25年3月末までとなりました。接種を希望する方は、対象年齢になったら、早めに接種を開始しましょう。

接種期間  
4月2日(月)～平成25年3月30日(土)

接種場所  
市が委託している医療機関で個別に接種(ポリオを除く)が必要なもの

予診票、予防接種券、母子健康手帳

※ 予診票と予防接種券を持ってない方は、母子健康手帳を持参の上、保健介護課で交付申請を行ってください。

個人通知  
三種混合2期、麻しん風しん(2期・3期・4期)、子宮頸がん予防ワクチン接種(中学1年女子)は、4月中に通知をします。

予防接種(ワクチン接種)の種類と接種の標準的な時期

種類	接種時期	2	3	6	7	1	2	3	4	5	6	7	8	9	10	11	12	13	14	15	16	17	18	19	20
		カ	カ	カ	カ	歳	歳	歳	歳	歳	歳	歳	歳	歳	歳	歳	歳	歳	歳	歳	歳	歳	歳	歳	歳
定期	ポリオ	41日(6週間)以上の間隔をおいて2回投与を行います。																							
	ジフテリア 百日せき 破傷風 (三種混合)	20～56日まで(3～8週間)の間隔をおいて初回接種(3回)を行い、1回初回接種(3回)終了後12月に達した時から18月に達するまでの期間に1期追加を接種します。																							
予防	麻しん(はしか) 風しん	1期 2期 3期 4期 幼稚園、保育所などの年長児 中学1年生に相当する年齢の方 高校3年生に相当する年齢の方																							
	日本脳炎	6～28日まで(1～4週間)の間隔をおいて1期初回接種(2回)を行い、1期初回接種終了後から概ね1年おいて1期追加接種を行います。 特例対象者:平成7年6月1日～平成19年4月1日生まれ 第1期(初回・追加)及び2期の未接種分が接種できます。																							
任意	BCG																								
	子宮頸がん 予防ワクチン	※ 中学1年生から高校1年生に相当する年齢の女子 ※ 平成23年度中に接種を開始している(1回以上接種)高校2年生は、対象となります。																							
	ヒブワクチン 小児用肺炎球菌 ワクチン																								

※ 上の表の■および□は、予防接種法で定められた定期の予防接種の対象者です。病気にかかりやすい時期を考慮して定められた期間(標準的な接種期間)である■の期間中にできるだけ接種を受けましょう。  
麻しん(はしか)風しんの3期・4期は、平成20年度から5年間の措置です。2期の対象となる子どもは該当しません。  
任意予防接種は、予防接種法に規定されていないため、接種義務はありません。希望する場合にのみ、接種をしてください。

# 犬

## 登録と 狂犬病予防注射

問い合わせ 環境整備課 ☎5224

狂犬病予防法により、生後90日を経過した犬の飼い主は、生涯1回の犬の登録と毎年1回の狂犬病予防注射が義務付けられています。

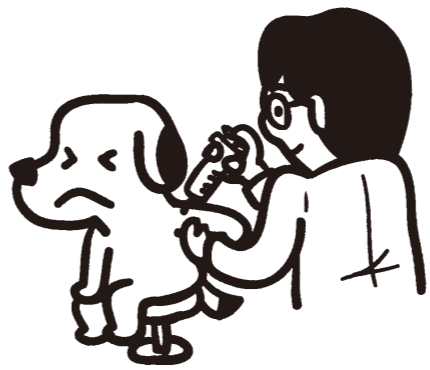

当日来ることができない方は

当日都合が悪くて来られないときは、動物病院で必ず注射を受けさせてください。表2の市指定獣医師で狂犬病予防注射を行った場合は、交付手数料を支払えば狂犬病予防注射済票(新規登録の場合は鑑札も)をその場で受けとることができます。指定獣医師以外で狂犬病予防注射を行った場合は、動物病院が発行した注射証明書を持って、環境整備課または保健介護課で、狂犬病予防注射済票の交付申請(未登録の場合は登録申請も)をしてください。

※ 動物病院で狂犬病予防注射を行ったときの注射代金は、集合注射の注射代金とは異なります。

表2 平成24年度大竹市指定獣医師

病院名	所在地
大竹動物病院	大竹市油見3丁目16番9号
みどり動物病院	大竹市北栄4番16号
のぞか動物病院	廿日市市宮島口西2丁目3番29号
メリー動物病院	廿日市市大野土井995番地4
エナミ動物病院	廿日市市宮内978番地5
むつみ動物病院	廿日市市宮内1067番地2
松村動物病院	廿日市市宮内4317番地5
廿日市動物病院	廿日市市串戸3丁目2番30号
鎌倉総合動物病院	廿日市市佐方本町4番24号
たむら動物病院	広島市佐伯区吉見園7番16号



狂犬病とは

狂犬病ウイルスに感染した他の犬や小動物にかまれて、狂犬病ウイルスに感染することで引き起こされます。潜伏期間には狂犬病かどうかの診断は難しく、発症すると中枢神経を侵され、ほぼ100%死に至る恐ろしい病気です。

日本では昭和32年を最後に狂犬病は発生していませんが、動物の国際間の行き来が増大している今日、再び日本で発生することも考えられます。あなたの大切な犬を感染させないためにも、必ず予防接種を受けさせるようにしましょう。

登録と狂犬病予防注射

表1の日程で犬の登録と狂犬病予防注射(集合注射)を行いますので、最寄りの会場にお越しください。すでに犬の登録をされている飼い主には、案内はがきを送付しますので、必要事項を記入の上、会場にはがきを持ってきてください。

未登録の犬の飼い主の方は、必ず登録をしてください。

※ 犬の登録申請をしなかったり、狂犬病予防注射を受けさせなかったりすると、飼い主に20万円以下の罰金が課せられることがあります。

表1 犬の登録・狂犬病予防注射(集合注射)日程表 (雨天決行)

	とき	ところ
4月24日(火)	9時30分~10時10分	玖波公民館
	10時25分~10時50分	玖波7丁目公園
	11時~11時15分	向田公園(玖波中学校横)
	11時25分~11時40分	三ツ石自治会館
	13時~14時10分	大竹会館
4月25日(水)	15時20分~15時35分	阿多田島漁協前
	9時30分~10時10分	光明寺横
	10時25分~10時40分	木野支所
	10時50分~11時	防鹿集会所
	11時10分~11時20分	安条(三上宅前)
	11時30分~11時40分	前飯谷公民館
	13時~13時10分	マロンの里
	13時20分~13時30分	栗谷支所
	13時40分~13時50分	後原集会所
	14時5分~14時15分	広原集会所
4月26日(木)	14時45分~15時10分	松ヶ原集会所
	9時30分~10時10分	小方公民館
	10時25分~10時55分	御園台1号公園
	11時10分~11時45分	総合市民会館
	13時10分~14時	さかえ公園

### 啓発用看板を配付しています

犬のフンの持ち帰りや、野良猫へのえさやり禁止を啓発するため、公園や道路などの公共施設に設置する看板を無料で配付しています。看板が必要な方は、各地区の公衆衛生推進委員、または環境保健協力員を通じて、公衆衛生推進協議会に申し込んでください。

### 飼い主のマナーを守りましょう

道路、公園、他人の土地などに犬のフンが放置されるなど、飼い主のマナーが地域で大きな問題となっています。放置されたフンを見れば、誰でも不快な気持ちになります。飼い主は、犬と散歩するときは、必ずフンを処理する道具を携帯し、責任をもってフンの後始末をしてください。

迷子の犬や猫の問い合わせが多く寄せられます。迷子になっても飼い主がわかるよう名札やマイクロチップの装着をお願いします。

なお、犬は鑑札と狂犬病予防注射済票を着けることが義務付けられています。

また、猫は事故にあったり病気をうつされたりすることがないように、屋内で飼うことをお勧めします。

飼い主のいない不幸な犬や猫を増やさないためにも、不妊手術をおこないましょう。

無責任に野良犬・野良猫にえさを与えることにより、その地域にこれらの動物が増えたり、住みついたりして、フン害やゴミ荒しを生み出して

集合注射の料金

- ①登録済みの犬 3,050円  
(注射代金2,500円、狂犬病予防注射済票交付手数料550円)
  - ②未登録の犬 6,050円  
(①+登録手数料3,000円)
- ※ たっぷり銭が必要ないようにご協力ください。また、会場には犬を制止できる方が連れてきてください。

①登録済みの犬 3,050円		②未登録の犬 6,050円	
注射代金	2,500円	注射代金	2,500円
注射済票交付手数料	550円	注射済票交付手数料	550円
		登録手数料	3,000円

登録している犬が異動(譲渡・死亡など)した場合は

登録している犬が異動(譲渡・死亡など)し、登録事項に変更があった場合は、環境整備課、または保健介護課に届け出をしてください。また、飼い犬が人をかんだときは、ただちに県動物愛護センター(☎0848-86-6511)に連絡してください。

### 犬・猫の引き取り

問い合わせ 県動物愛護センター ☎0848-86-6511

事情によりどうしても犬や猫が飼えなくなったら、まずは新たな飼い主を捜してください。どうしても見つからない場合のみ、毎月第1・第3火曜日(祝日を除く)に、次の場所です。引き取り場所へは飼い主などが責任をもって連れてきてください。また、飼い犬が人をかんだときは、ただちに県動物愛護センターに連絡してください。

引き取り場所・時間  
市役所前 9時~9時30分

必要なもの  
印鑑、手数料

引き取り手数料  
○生後91日未満 400円  
○生後91日以上 1頭につき 2,000円

—interview—

市内の暴力団の状況や市民の皆さんに心掛けてほしいことなどを、大竹警察署の後藤悦也署長に聞きました。

市内の暴力団の状況は

市内では、平成12年に暴力団が事務所の開設場所を物色する動きがありましたが、暴力監視追放協議会など、市内の各団体の取り組みにより、事務所の開設には至りませんでした。しかしながら、近隣の岩国市には暴力団事務所が4箇所あり、利権を求めて大竹市に入ってくる可能性があります。

条例の施行で期待されること

昨年4月に県で条例が施行されていますが、今回市で施行されることで、暴力団排除の意識が高まることが期待されます。暴力団排除は、市民が共通の認識を持つことが大切です。

今後の具体的な取り組み

市への暴力団の進出を、絶対に阻止せねばなりません。そのためには、常に暴力団の動きを把握し、各団体と連携して強い姿勢で臨んでいく必要があります。

市民の皆さんに心掛けてほしいこと

暴力団を利用したり、資金を提供したりしないことが大切ですが、最も大切なことは、暴力団を恐れないことです。一丸となって、暴力団排除に取り組んでいきましょう。

大切なのは暴力団を恐れないこと。一丸となって暴力団排除に取り組んでいきましょう。



大竹警察署 後藤 悦也 署長

暴力団を恐れない  
暴力団を利用しない  
暴力団に資金を提供しない

# 安全で安心して暮らせるまちに

大竹市暴力団排除条例 4月1日施行

問い合わせ 総務課 ☎2120

## 条例の主な内容

(県)広島県暴力団排除条例  
(市)大竹市暴力団排除条例

暴力団が市民の生活や事業者の活動などに脅威を与えている現状を踏まえ、暴力団を排除し、市民の安全で平穏な生活の確保と社会経済活動の健全な発展を目的として「大竹市暴力団排除条例」を制定しました。昨年4月1日に施行された「広島県暴力団排除条例」とあわせて、この取り組みを推進していきます。

### 暴力団排除活動の推進に関する基本的施策

- ① 暴力団関係者を公共工事の入札に参加させないなど、県や市の事務・事業・公共施設から暴力団を排除します。(県・市)
- ② 暴力団員などと不適切な関係を持つことなく、関係を遮断し、県や市が実施する暴力団排除の施策に協力しましょう。(県・市)
- ③ 暴力団の排除活動などにより、暴力団から危害を加えられる恐れがある方には、警察が必要な保護措置をとります。(県)
- ④ 暴力団からの離脱を促進するため、情報の提供や指導、助言を行います。(県)

### 暴力団員等に対する利益供与の禁止

- ① 暴力団の活動を助長することを知って契約することを禁止します。(県・市)
- ② 暴力団の活動に役立つ金品などの利益を与えることを禁止します。(県・市)
- ③ 不当な利益を企て、第三者に損害を加える目的で暴力団の威力を利用することを禁止します。(県・市)

大竹警察署の前に「拳(こぶし)」のストーンアートがあります。これは暴力団追放の意志を石に込め、製作されたものです。市民一人一人の意志の強さが暴力団追放につながっていきます。



### 契約時などに行うべき措置

- ① 契約時に相手方が暴力団関係者でないことを確認するようにしましょう。また、契約時に、相手方が暴力団関係者であることが判明した場合は、催告なく契約を解除できることを特約に定めよう。(県・市)
- ② 不動産の譲渡または貸し付けをする場合は、暴力団事務所として使用しないことを、また、使用していることが判明した場合は、催告なく契約を解除できることなどを特約に定めよう。また、不動産業者は、このことを助言しましょう。(県)
- ③ 暴力団事務所と知って、不動産の譲渡または貸し付けの契約をしないようにしましょう。(県)

### 青少年の健全な育成を図るための措置

- ① 青少年の教育、または育成にかかわる人は、青少年に対して、暴力団に加入しないよう、また、暴力団員による犯罪被害を受けないよう、指導、助言などを行うよう

### 祭礼などからの暴力団の排除

- ① 祭礼、花火大会、興行などの行事の運営に暴力団関係者を関与させることを禁止します。(市)
- ② 露店を出そうとする人が暴力団員と知りながら参加させることを禁止します。(市)

## 暴力団に関する相談窓口

県警察本部暴力相談窓口  
☎082-228-8000  
(財)暴力追放広島県民会議  
☎082-228-5050  
大竹警察署生活安全刑事課  
☎☎0110





## ジュニアリーダー育成事業 参加者募集

問い合わせ 生涯学習課 ☎ 5800

他校の生徒と、自然体験やボランティア活動など、一緒にさまざまな体験をしてみませんか。

**とき**  
6月～平成25年3月の間で7回程度

**対象**  
次のすべてに該当する方  
○市内在住・在学の小学校4年生～高校2年生  
○心身ともに健康で規律ある行動ができる

**とき** 下表  
○原則全プログラムに参加が可能

**定員**  
○小学校6年生～高校2年生 15人  
○将来この事業に参加を希望する小学校4・5年生 5人

**参加料**  
食事代として1食500円程度  
**申し込み** 4月27日(金)までに生涯学習課へ、名前、学校名、学年、性別、住所を連絡してください。

**FAX** ☎ 5801  
**Eメール** seigaku@fch.ne.jp

**募集説明会**  
**とき** 4月15日(日)10時～11時  
※参加者が定員を超えた場合は選考を行います。

### ジュニアリーダー育成事業プログラム

とき	内容	ところ
6月16日(土)・17日(日)(1泊2日)	～出会い～ 開講式、人間関係づくりゲーム、グループワークなど	自然の家「やさか」
7月21日(土)・22日(日)(1泊2日)	～近づく～ 漁協のまち見学、釣り、マリンスポーツ	海の家「あたた」
8月31日(金)～9月2日(日)(2泊3日)	～深める～ クラフト、天体観測、TAP	徳地青少年交流の家
10月20日(土)・21日(日)(1泊2日)	～自立～ 三倉岳登山とカヌー	自然の家「やさか」
12月22日(土)	～伝統文化体験～ しめ縄づくり	松ヶ原
平成25年1月19日(土)・20日(日)(1泊2日)	～歩み～ 企画講座計画・実習	三瓶青少年交流の家
平成25年3月23日(土)・24日(日)(1泊2日)	～まとめ～ 閉講式	未定

※ 日程、内容、場所などは、変更・中止する場合があります。



### 第五次大竹市総合計画

### 前期基本計画に示す役割分担 No.3

問い合わせ 企画財政課 ☎ 2125

「わがまちプラン」の基本理念「これからのまちづくりは、互いの役割を明確にしてみんなでつくりあげる」を受け、前期基本計画では、市民一人一人が「自分たちのまちは自分たちでつくる」という意識を持つきっかけとなる行動事例として「市民が担うこと」を掲載しています。

これは、みんなでよいまちを作っていくために、あなたに期待する行動パターンです。生活の中でちょっと気にかけるだけでできることがたくさんあります。多くの行動を実行に移すことで、一緒によいまちをつかっていきましょう。



### 生活基盤が整ったまち 暮らしやすい生活 基盤の整備

#### めざすまちの姿

生活環境を整備し、暮らしやすいまち

#### 市民が担うこと

#### ポイント

- ☆地域づくりをしよう
- ☆施設に愛着を持とう
- 具体的にはこんな感じ
- 地域のことをみんなで一緒に考え



### 安全なまち 防災・防犯・交通 安全の対策

#### めざすまちの姿

みんなで力を合わせて、安全意識の高いまち

#### 市民が担うこと

#### ポイント

- ☆意識を高めよう
- ☆参加しよう
- ☆地域を守ろう
- 具体的にはこんな感じ
- 地域安全活動に参加します。
- 防災・防犯意識を持ちます。
- 交通ルールを守り、交通マナーを身に付けます。
- 衝動買いをしません。
- 隣近所をさりげなく気かけます。

### 友好都市

### 都江堰市の紹介 No.3

問い合わせ 企画財政課 ☎ 2125

本市と友好都市提携している都江堰市についてシリーズでご紹介いたします。今回は観光地「青城山」です。



都江堰市の市街地の南西15キロにある、最高海拔1,600メートル、周囲120km、36の峰からなる山地です。古代水利施設の「都江堰」とともに、世界文化遺産に登録されています。

森林が四季を通して青々とし、環状に連なる36の峰々が城郭のように見えることが、地名の由来になっています。

青城山は、前山と後山に分けられますが、優美な景色に加え、文化財、古跡が多い前山には、毎年多くの観光客が訪れています。

また、青城山は、道教の発祥地の1つとしても有名な場所です。岩山や密林の中には「建福宮」や「天師洞」など、多数の道宮や道観(道教寺院)があり、道教文化観光聖地と呼ばれています。



世界文化遺産にも登録されている青城山の入り口に有る山門。中国の歴史を感じる建物だ。

春が近づいてきた3月4日、「ひな流し」が、市内4箇所の会場で行われた。紙粘土でできたひなを棧かき俵はたけに乗せて流す、江戸時代中期から続く伝統行事。当日はあいにくの雨だったが、会場には多くの子どもが訪れ、願いを込めてひなを川に浮かべた。

みんなの願いを乗せたひなは、ゆらゆらと流れ、子どもたちは手を合わせたり、手を振ったりして見送っていた。

木野両国橋下流ほか

## 願いを乗せて ひなは流れていく



(上) 思いは世代を越えて受け継がれていく。

3  
4



(上) どんな願いを込めているのだろうか。

(下) ひなは川面をゆっくり流れていった。



(上) 思い思いに作った流しびな。流すときに名残惜しくて泣き出す子も。



3  
10

最後に全員で歌った校歌。入学式を最初として、いろいろな機会にみんなでこの歌を歌った。そんなさまざまな学校生活の思い出がよみがえってくる。【小方中学校】



卒業証書を受け取る表情には、成長と自信が表れている【小方中学校】

## 希望を胸に 未来へ羽ばたく

市内各小・中学校

市内の小・中学校で卒業式が行われ、小学生243人、中学生232人が門出の日を迎えた。

3月10日に卒業式が行われた小方中学校では、校長先生から「卒業おめでとう。東日本大震災から1年がたちます。精一杯自分の命を大切に、夢や目標に向けてがんばってください」と卒業生へお祝いの言葉が送られ、卒業証書が一人一人に手渡された。そして、最後に全員で校歌を歌った後、卒業生はそれぞれの未来へ向かって羽ばたいていった。

## 両国祭り尻相撲大会

問い合わせ  
両国夏祭り実行委員会 (木村携帯 ☎090-3747-6810)

とき 4月29日(日)  
16時~20時

ところ 旧木野小学校グラウンド

尻相撲大会の参加者を募集しています。また、当日は屋台や神楽などのステージもあり、家族揃って楽しめます。

申し込み

当日の15時~16時30分に会場で申し込んでください。

ホームページアドレス

<http://www.dothebest.net/kryogoku/>



参 加 者 募 集

## 童謡みんなでうたいましょう

問い合わせ 国際ソロプチミスト大竹  
音楽会事務局 (前田宅 ☎3866)

とき 6月9日(土)  
13時30分~16時

ところ アゼリアホール

第8回目となる、童謡みんなでうたいましょう。参加グループを募集しています。

募集するグループ

童謡(6分以内)を歌うグループ

申し込み

5月14日(月)までに事務局へ。



参 加 グ ル ー プ 募 集

# 市消費生活センター

問い合わせ 市消費生活センター ☎032326 地域振興課 ☎2131

## 大竹市で還付金詐欺が連続発生

市内で12月と2月、還付金詐欺が2件連続して発生し、約225万円の被害が出ました。これは、市役所などの職員を名乗り、医療費や社会保険料などの還付金手続きであると偽って、指定した連絡先に電話をさせようとしていたり、ATMへ誘導して送金させたりしたものです。

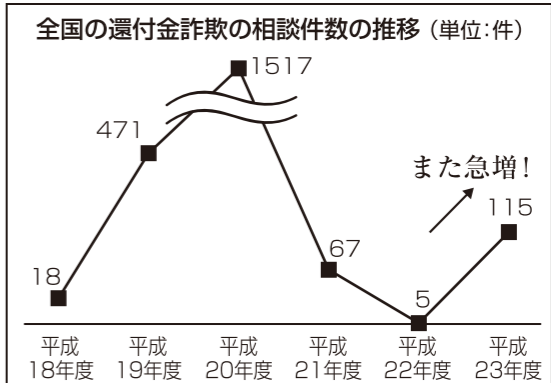

全国的にはこのような事案は、平成19年度から増加して、平成20年度には多数発生したものの、平成21年度以降は激減していました。ところが平成23年度に入り、還付金詐欺と思われる相談が再び増加傾向を示しています。その手口は、市役所名を名乗って、「過払いの医療費や社会保険料を還付する」と言い、比較的短期間に、その地域の住民に対して集中的に電話をしていると思われるものです。

## 主な特徴と問題点

冷静に考える余裕を与えない  
還付金などの手続き期限を「今日中」、「1時間以内」などと言って、冷静に考える余裕を与えないケースがみられます。

## 金融機関以外のATMコーナーへ誘導

最近金融機関では、ATMコーナーで携帯電話を使いながら操作している高齢者などに声かけを行う、あるいはATMコーナー周辺では携帯電話を通過禁止にするなど、振り込め詐欺撲滅対策が進んでいます。このため、スーパーやコンビニエンスストアなど、ATMの操作が周囲から見逃されがちな場所へ誘導しているケースがあります。



## アドバイス

市役所職員がATM操作を行うよう連絡することは絶対ない

市役所職員が還付金の受け取りのために、ATMでの操作手続きを行うよう連絡することは、絶対ありません。電話で還付手続きをせかされたり、ATMへ携帯電話を持っていくよう誘導されたりした場合は、怪しいと思ってください。

不審に感じたら、すぐに警察署や消費生活センターへ連絡を

還付金などについて不審な電話があった場合、警察署や消費生活センターに相談してください。

## 司法書士無料相談会

相談日 毎月第4火曜日  
(今月は4月24日)  
13時～16時

※ 相談希望の方は、事前に地域振興課へ電話で予約してください。また、市消費生活相談員が同席しますので、ご了承ください。

## 消費者シリーズ

No.153

## 断ったのに置いていかれた配置薬

問い合わせ 地域振興課 ☎2131

### 【相談事例】

突然訪問して来た男性が、「薬屋です」と言って薬箱を玄関に置いていたので、「病院にかかっていて薬をもらっているのではない」と断った。しかしその販売員は、薬箱を置いたまま、走るように立ち去ってしまった。返却したいがどうしたらよいか。業者の名前や連絡先は薬箱に印字されているが、契約書などの書類はない。(80歳代 女性)

### 【アドバイス】

配置薬の訪問販売に関する相談が後を絶ちません。断っているのにしつこく勧誘したり、泣き落としをしたりして契約を迫るほか、消費者に断るすきを与えず勝手に薬を置いて立ち去るケースもあります。また、返却を申し出ても薬をなかなか引き取ってもらえなかったり、定期訪問のときに高額な健康食品を売りつけられたりするトラブルもあります。

配置薬は、業者から薬を預かり、次回の来訪時に使った分だけ支払う仕組みです。自分の判断で薬を処分しないようにしましょう。できれば玄関のドアを開けずに対応し、必要なければ断りましょう。意に反して預かることになって、速やかに引き取りを申し出ましょう。心配なときは、消費生活センターに相談してください。(国民生活センター発行「見守り新鮮情報」200号より)

## 年金のはなし

No.188

## 国民年金の保険料額が変わります

問い合わせ 広島西年金事務所 ☎082-23274171・市民課 ☎2142

平成24年度は14,980円

平成24年度の保険料額は、平成23年度の額から40円引き下げられました。納め忘れを防ぐためにも、便利な口座振替を利用してください。

### 20歳になった学生の皆さんへ

収入が少なく保険料の納付が困難な学生は、在学中の保険料の納付が猶予される学生納付特例制度があります。保険料が未納になっていると、病気やけがで重い障害が残ったとき、障害年金が受け取れないことがあります。しかし、学生納付特例が承認された期間は、障害年金の受給資格要件に含まれますので、保険料の納付が困難な場合は、必ず学生納付特例を申請しましょう。

### 対象

○ 大学、短期大学、大学院、高等学校、専修学校、1年以上の修学課程のある各種学校(夜間、定時制、通信課程も含まれます)

### 申請場所

○ 住民票を登録している市町村役場などの国民年金担当窓口  
○ 在学する大学などの窓口(学生納付特例事務法人の指定受けている場合)

### 申請に必要なもの

○ 年金手帳(基礎年金番号が確認できる書類)  
○ 学生証または在学証明書(写し可)  
○ 印鑑

## 障害福祉のごびり

No.37

## 視覚障害者のための音訳

問い合わせ 福祉課 ☎2146

音訳は、視覚障害者が情報を得るための重要な役割を担っています。今まではカセットテープを使っていましたが、4月1日からCDになります。このことにより、カセットテープの早送りや巻き戻しで聞きたい場所を探す効率の悪さが解消します。さらに音訳図書は、ページや目次で読みたいところを開いて利用できます。

市は、音訳グループ「あけぼの」の協力を得て、視覚障害者に広報やごみカレンダーなどの音訳テープの配付を行っています。また、視覚障害者で一定条件を満たす方に対して、CDの再生機器を日常生活用具として支給することができます。ぜひ、音訳サービスをご利用ください。



音訳作業のようす。

ひとりー学習 ースポーツ ーボランティア

# 4月の生涯学習講座

## 子育て

### 親子で楽しむリトミック

栄公民館 ☎660800  
親子でリトミックを楽しみませんか。

とき 4月12日(木)、5月10日(木)、6月14日(木) (全3回)  
10時30分～11時30分

ところ 栄公民館  
対象 1歳6カ月から3歳児とその保護者

講師 落合由美さん(ピアノ・リトミック講師)  
定員 12組(申込順)  
申し込み 栄公民館へ。

### 楽しいリズムあそび

### エンジョイリトミック

生涯学習課 ☎58000

とき 4月から9月までの毎月第3金曜日(全6回)  
10時30分～11時30分

ところ ギャラリーおおたけ(5月は総合市民会館)  
対象 2歳～3歳程度  
講師 落合由美さん(リトミック講師)

## 健康

### いきいき健康講座

小方公民館 ☎6249

マンドリンに合わせて歌を唄ったり、話をしたり、ゲームや体操をしながら、心と体をきたえましょう。

とき 4月19日(木)  
13時30分～15時30分

ところ 小方公民館  
対象 20歳以上の方  
講師 村中弘幸さん(らんらんサポーター)  
定員 20人程度  
参加料 1000円  
申し込み 前日までに電話または直接小方公民館へ。

## スポーツ

### 硬式テニス教室

小方公民館 ☎6249

とき 4月7日(土)から9月まで毎週土曜日  
10時～12時

ところ 晴海テニスコート  
対象 18歳以上(高校生を除く)

### エクササイズウォーキング教室

小方公民館 ☎6249

健康のため、いつまでも若々しい体を作るため、ウォーキングを始めてみませんか。

とき 4月28日(土)  
13時30分～14時30分

ところ 小方公民館  
講師 健康運動指導士  
定員 30人程度  
持参品 飲み物、屋内用運動靴、タオル  
申し込み 前日までに小方公民館へ。

## 工作

### クラフトテープ教室

小方公民館 ☎6249

クラフトテープを使ってすてきなバックを作ります。

とき 4月14日(土) 13時～16時

ところ 小方公民館  
講師 清水文子さん(らんらんサポーター)  
定員 20人程度  
参加料 1,500円(材料費)  
持参品 ハサミ、鉛筆1本、洗濯バサミ20本以上、メジャー、速乾性接着剤  
申し込み 直接または電話で小方公民館へ。



**いよいよ本格運行が始まります**  
**「こいこいバス&三ツ石乗合タクシー」**  
問い合わせ 大竹市地域公共交通活性化協議会(市民課内 ☎2142)

栄ぐるりんバスを  
利用しましょう



平成21年10月から実証運行を続けてきた「こいこいバス」と「三ツ石乗合タクシー」は、4月から本格運行となります。

いずれの路線も順調に利用者が増加しており、地域の移動手段として定着していることが、その大きな理由です。

ダイヤや料金などの基本的な利用方法は、これまでと変わりません。引き続き皆さんに愛され、便利だと感じてもらえる移動手段として、いつまでも運行を継続していきたいと思っています。



運行当初から掲げていた横断幕も新しくなりました。



4月から、オレンジ色の可愛いバスが街を駆け抜けます。長く乗ってくださいね。

### 定期券を発行します

これまでの回数券に加え、4月から「定期券」を発行します。通勤や通院など、利用する機会の多い方は、ぜひ活用してください。

ただし、定期券は月単位で発行します。月をまたいだの定期券は発行できませんので、ご了承ください。

例(1カ月定期券)  
4月分(4月1日～30日)  
5月分(5月1日～31日)  
※ 4月15日～5月14日など、月をまたぐ期間の発行はできません。

料金  
大人(中学生以上) 6,000円  
小学生 3,000円

販売場所  
車内で販売しています。運行に支障のないときに、乗務員に伝えてください。なお、定期券は利用する月の前月20日から購入できます。

坂上線「中津原」のバス停を移動  
両国橋の架替工事に伴い、坂上線のバス停「中津原」を移動します。

新しい停留所は、上下線ともに、上流部の「迂回路」に設置しています。ご迷惑をおかけしますが、お間違えのないよう、ご利用ください。

「栄ぐるりんバス」をご存じですか。大竹駅と栄町地区を結ぶ新しい支線交通として、2月から実証運行を行っています。

運行日は月・水・金曜日で、1日11便の運行です。栄町地区の方はもちろん、他の地区からサントピア大竹や栄公民館などへの移動が、とても便利です。

料金は大人200円、小学生100円で、便利でお得な回数券(100円×12枚で1,000円)も発売しています。

なお、ルートやダイヤ(一部停留所)は、市広報1月号に掲載しています。また、詳しいチラシは、市民課、サントピア大竹、栄公民館、コミュニティサロン栄町にあります。

こいこいバスや三ツ石乗合タクシーに続いて、本格運行に移行できるよう、ぜひご利用ください。



素敵なサークル、たくさんあります。  
あなたはどれにする?!

問い合わせ 生涯学習課 ☎5800

さまざまなサークルが活動中

勤労青少年ホームは、総合市民会館の3階にある、15〜34歳までの勤労者を対象とした施設です。ここでは、会員によるさまざまなサークル活動や講座、イベントなどが行われています。

これらのイベントや企画、サークルなどを、会員が自分で立ち上げて活動することが、勤労青少年ホームの特徴です。現在活動中のサークルや講座も、会員が仲間を集めて作ったものです。あなたも、勤労青少年ホームに参加しませんか?

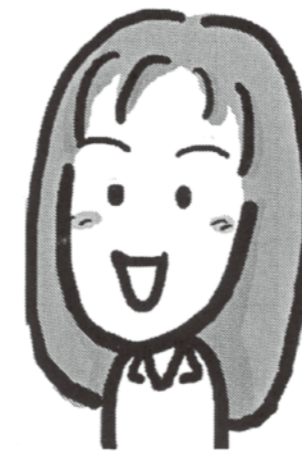

バスケットボールサークル

運動不足解消にバスケットボールはいかがですか。毎月第2・4金曜日に活動しています。実はまだできなばかりで、ゲームなどもなかなか出来ない状態です。だから初心者大歓迎、経験者も大歓迎です。大会目指してがんばろう、みたいなノリではなく、ちょっとバスケやりたいなって人にピッタリなサークルです。友達も誘って、みんなで一緒にバスケットボールを楽しみましょう。



ミッキークラブ

ミッキークラブは、さまざまなイベントを企画するサークルです。これまで、ドッジボール大会やクリスマスパーティーなどを企画、開催してきました。苦労も多いけれど、参加者の笑顔が何よりのご褒美です。一緒に、楽しいイベントを作りましょう。



クリスマスパーティー

初心者料理講座

毎月第3火曜日に開催しています。男性も料理初心者も、先生が楽しく丁寧に教えてくれるので、ぜひ一度来てみてください。きっとすぐに料理の腕が上達します。参加費は参加した月だけ払うので、毎回参加できるかどうか不安な方も、大丈夫です。



楽しみながら料理の腕が上達します。

卓球サークル

卓球サークルは、毎週水曜日に活動しています。メンバーの半分は初心者で、仲良く楽しく活動しています。また、親睦会なども積極的に開催しています。卓球は、今から始めてもどんどん上手になれるスポーツです。ぜひ気軽に、参加してみてください。



楽しく活動中です。

バドミントンサークル

初心者18人で、毎週木曜日に大竹中学校で活動しています。ラケットの持ち方や振り方などから、講師の方が丁寧に指導してくれるので、初心者でもどんどん上達します。しかも、初心者に合わせて活動しているので今から参加しても大丈夫。新しいメンバー大歓迎な雰囲気なので、一人で来てもすぐに打ち解けられます。最初は上手くいかなくても、イメージ通りにシャトルが飛んだ時は最高に気持ちいいですよ。バドミントンやってみようかなって人も、単純に同世代の友達増やしたい人も、バドミントンサークルで、一緒に楽しい時間を過ごしませんか?



初めてでもすぐに楽しめます。

アミコモンテニスサークル

初心者から上級者まで幅広いメンバーで、毎週火曜日と木曜日に小方公民館で活動しています。練習以外でも、合宿や親睦会など、さまざまなイベントを積極的に行っているのも、とてもメンバーの仲が良いサークルです。中学の時に部活でやっていて久しぶりにやりたいな〜っていう人、是非来てみてください。久しぶりにやるテニスはとっても楽しいですよ。初心者も大丈夫。今の代表者も最初は初心者でしたが、先輩に楽しく優しく教えてもらい、上達しました。不安もあるかもしれませんが、みんなで一緒に、テニスを楽しみましょう。



申し込み受付中

活動中のサークルや開催中の講座

サークル・講座名	とき	ところ
ミッキークラブ	不定	不定
初心者料理講座	第3火曜日 19時~21時30分	総合市民会館2階料理講習室
卓球サークル	水曜日 19時30分~21時30分	総合市民会館3階軽運動室
バスケットボールサークル	第2・第4金曜日 19時~21時	小方中学校
バドミントンサークル	木曜日 19時30分~21時30分	大竹中学校
アミコモンテニスサークル	火曜日、木曜日 19時30分~21時30分	小方公民館



活動中のサークルや講座  
現在、6つのサークルと講座があります。もちろん、仲間と新しいサークルや講座を作ることできます。勤労青少年ホームで、自分の可能性を広げてみませんか。

※ 勤労青少年ホームは、15〜34歳までの勤労者が利用できます。

# つどいの広場

松ヶ原こども館

つどいの広場は、市の委託事業で、NPO法人子育てハッピーネットほのぼのが運営しています。

今月は、こいのぼりが作れます。

## イベント

### お誕生会

とき 4月25日(水) 10時30分～

みんなでお誕生日のお友だちをお祝いしましょう。手作りのカードを持って帰ります。

※ 誕生児のみ要予約。

4月23日(月)締め切り。

### 田植え

とき 5月11日(金) 10時～

※ 要予約。5月9日(水)締め切り。

参加料200円(おやつ代ほか)

開館日 毎週月曜日・水曜日・金曜日 10時～16時  
松ヶ原こども館 ☎678333  
福祉課 ☎692148

## お知らせ

行事参加の予約、申し込みは次のいずれかの方法でお願いします。

○月曜日・水曜日・金曜日の9時～16時、要予約の行事のみ電話予約

○松ヶ原こども館で直接申込書に記入(要予約の行事のみ)

○ほのぼの公式ホームページ、または携帯による申し込み  
<http://honobonon.client.ne.jp/> (パソコン用)

<http://honobonon.client.jp/mobile/> (携帯用)



# 情報ステーション

○広報掲載記事に料金表示のないものは、原則無料です。  
○記事についての問い合わせは、各見出しの電話番号へ。

大竹市役所 ☎69 2111(代)

## おはなしコーナーが新しくなりました

図書館1階のおはなしコーナーが、授乳やおむつ交換もできる、親子連れでも利用しやすい「おはなしのへや」になりました。



おはなしのへや



授乳やおむつ交換ができます。

## こどもの本



「ようちえんいくの、いやや」今日もだれかが泣いている。たけしくんとまなちゃんとはさくが泣いている。理由はいろいろ。でもね、本当は…。幼稚園が大好きになる絵本。

「ようちえんいちゃ」  
長谷川 義史 作・絵

## おとなの本



元ヤンのホストだったが、息子の存在を知り宅配便配達人に転身した父。しっかり者だけど所帯じみているのが玉にきずの小学生の息子。1人から2人、そして…。父子の絆の先にある家族の物語。

「ウィンター・ホリデー」  
坂木 司

# Bookmark

—としょかんだより—

市立図書館ホームページアドレス  
<http://www.tosho.otake.hiroshima.jp>  
携帯アドレス  
<http://www.tosho.otake.hiroshima.jp/mobile>  
問い合わせ ☎625338 FAX628005

## 親子の本の広場 あいいく館

開館日 毎週土曜日 10時～16時  
ところ 南栄3丁目1番29号(旧愛育園)  
問い合わせ あいいく館  
(杉嶋携帯 ☎090-2298-9624)

親子で楽しい時間を過ごしませんか。新しい絵本が入りました。見に来てね。小学生もどうぞ。

- 4月の行事
- 絵本の読み語り・貸し出し・紙芝居・手遊び
  - 工作 春の飾り・こいのぼり作り
  - 絵本講座「絵本の窓」9日(月)10時～12時
- 楽しく奥深い絵本の世界へ、初めての方もぜひどうぞ。たくさんのお絵本を紹介しています。

「8020運動」は80歳になっても自分の歯が20本以上あることを目標にした運動です。「8020」を達成された方を募集します。

対象 4月1日現在で、次のすべてに該当する方

- 市内に住所があり、市内の歯科医院へ通院が可能
- 年齢が満80歳以上で20本以上の自分の歯があり、歯科医師の推薦を受けている。

過去に「8020」達成の表彰を受けたことがない

申し込み 4月2日(月)～5月12日(土)まで

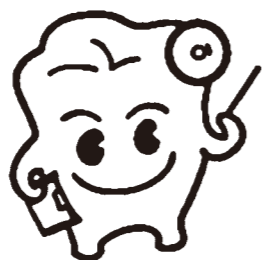

## 健康

よくかめる  
「8020」達成者  
募集

大竹地区歯科衛生士連絡協議会  
(保健介護課内 ☎69 2140)

## 市民公開講座

広島西医療センター  
☎67183(内線2140)

広島西医療センターは、最新のPET-CT装置(がんを発見するための高度な精密検査機器)を導入し、今春から稼働を開始します。

この最新の検査機器を活用した、がん検診の最新情報をテーマに、公開講座を開催します。

とき 4月21日(土) 15時～16時30分

ところ サントピア大竹

内容 「がん検診～最新情報～」  
講師 栗井和夫さん(広島大学大学院教授)

- ① 「炎路を行く者」 上橋 菜穂子 作
- ② 「ほんとうのフローラ」上・下 イザボア・S・ウィルス 著
- ③ 「図解東京スカイツリーのしくみ」 NHK出版 編
- ④ 「つぼつくりのデイヴ」 レイバン・キヤリック・ヒル 文

### 4月(APRIL)

日	月	火	水	木	金	土
1	2	3	4	5	6	7
8	9	10	11	12	13	14
15	16	17	18	19	20	21
22	23	24	25	26	27	28
29	30					

■白字は図書館の休館日です。  
○はおはなし会の日です。

**おはなし会**  
おひざにだっこのおはなし会  
(図書館2階ギャラリー1)  
4月13日(金) 10時30分(対象 赤ちゃん向き)

**親子で楽しむおはなし会**  
(図書館2階ギャラリー3)  
4月13日(金) 11時(対象 1歳から)

**おはなし会**  
(図書館1階おはなしのへや)  
4月21日(土) 10時30分(対象 幼児・小学生)

**「子どもの読書の日」おはなし会スペシャル**  
(図書館2階ギャラリー1)  
4月14日(日) 10時30分～11時(対象 未就学児)  
11時10分～11時40分(対象 小学生)

**図書館クイズに挑戦**  
子どもの読書週間に併せ、4月24日(火)から5月13日(日)まで開催します。

**展示コーナー**  
東北が舞台の小説(対象 一般向き)  
恐竜なんてこわくない!(対象 児童向き)

- ① 「恋都の狐さん」 北 夏輝
- ② 「品格ある老い方」 山崎 武也
- ③ 「人と上手につき合える子どもに育てる36の処方箋」 榎本 博明
- ④ 「ロスト・シティ・レディオ」 ダニエル・アララルコン

### 心の安らぎと癒し音楽サロン

お問い合わせ 社会福祉協議会 ☎ 2211

社会福祉協議会は毎月、月曜日の午後から音楽サロンを開催しています。  
今回は、江川伸彦さんのギターとハーモニカで、楽しいひとときを過ごします。

**とき** 4月16日(月) 13時30分～14時30分  
**ところ** サントピア大竹  
**対象** 市内在住の方  
**講師** 江川伸彦さん(江川童謡教室代表)

### HIV(エイズ)抗体検査・肝炎ウイルス検査

問い合わせ 県西部保健所 ☎0829 21181(内線2412)

HIV(エイズ)抗体検査は匿名で受けられます。秘密は厳守します。

**とき** 4月18日(水)  
**HIV抗体検査** 10時～11時30分  
**肝炎ウイルス検査** 13時～14時30分

※ 両検査とも無料です。  
**ところ** 県西部保健所(廿日市市桜尾2丁目2番68号廿日市第2庁舎)  
**申し込み** 県西部保健所へ。

保育所名	と き	内 容
大竹保育所 ☎2268	4月19日(木)	お外で遊びましょう
本町保育所 ☎1995	4月18日(水)	お外で遊びましょう・ミニお話し会
立戸保育所 ☎5585	4月18日(水)	みんなで一緒に遊びましょう
なかはま保育所 ☎3355	4月18日(水)	園庭で遊びましょう

保育所では、入所前の子どもと保護者を招待するオープンデーを開催しています。子育てについて相談したり、仲間作りの場として活用してください。

※ 詳しくは、各保育所へお問い合わせください。

お問い合わせ 福祉課 ☎2148



### 健康

70歳から74歳の方  
医療機関での窓口負担  
1割の特例措置が延長

保健介護課 ☎2141

窓口負担が1割となる特例措置が、平成25年3月末日まで延長されることになりました。(年度更新が8月1日のため、受給者証の有効期限は7月31日となっています)

このため、国民健康保険に加入している70歳から74歳の方で、一部負担金の割合が「2割(平成24年3月31日まで)1割」と表記された高齢受給者証を持つていた方には、3月下旬に「2割(平成24年7月31日まで)1割」と表記された受給者証を差し替えて送付しています。

なお、現在窓口で3割負担している方や、後期高齢者医療制度の被保険者の方は、変更はありません。

**市外在住で学校を卒業した方  
届け出を忘れずに**

保健介護課 ☎2141  
市外に住居の登録をして

### 福祉

手話奉仕員養成  
入門講座

社会福祉協議会 ☎2211

聴覚障害者とのコミュニケーション方法の一つである「手話」の技術を学び、手話コミュニケーションができる方

**必要なもの**  
進学する方  
在学証明書または学生証(有効期間のあるもの)、印鑑

**卒業後、就職する方**  
就職先の健康保険証または加入証明書、印鑑、大竹市国民健康保険被保険者証

※ 卒業日から就職まで日があく場合は、住民票を登録した自治体で国民健康保険に加入する必要があります。

**卒業後大竹市外に居住する方**  
卒業証書または証明書、印鑑、大竹市国民健康保険被保険者証

ユニケーションができる活動者を養成します。

**とき**  
5月14日、21日、28日、6月4日、11日、18日、25日、7月2日、9日、23日、30日、8月6日、20日、27日、9月3日、10日、24日、10月1日、15日、22日  
(いずれも月曜日)  
10時から12時まで。

※ 7月8日(日)、11月11日(日)に別途講義があります。

**ところ** サントピア大竹

**対象**  
○ 初めて手話を学ぶ方  
○ ある程度の手話経験があり、さらに手話を勉強したい方

**内容**  
○ 入門テキストの学習  
○ 手話でのコミュニケーション技術

**講師** 県ろうあ連盟

**定員** 20人

**参加料** 1,300円(入門テキスト1,200円、聞こえない人とのコミュニケーション100円)

※ テキストをお持ちの方は無料となります。

**申し込み** 4月27日(金)までに社会福祉協議会へ。

ご利用ください  
福祉タクシー券

福祉課 ☎2146

平成24年度の福祉タクシー券の交付申請を4月2日(月)から4日(水)まで、福祉課と各支所で受け付けます。

※ 各支所での受け付けは9時～15時で、4月5日(木)以降も福祉課で受け付けます。

**対象**  
○ 下肢・体幹・視力・内部障害があり、身体障害者手帳1・2級を所持している方  
○ 療育手帳のA・Aを所持している方  
○ 精神障害者保健福祉手帳1級を所持している方

**交付枚数**  
1カ月につき3枚(人工透析を受けている方は5枚)

※ 申請した月から、平成25年3月分までの枚数を交付します。

**必要なもの**  
身体障害者手帳、療育手帳または精神障害者保健福祉手帳、印鑑

※ 前年度発行の未使用タクシー券を持っている方は、申請のときに返還してください。

### 催し

自治会対抗  
市民ターゲット・  
バードゴルフ大会

総合型地域スポーツクラブ  
(総合市民会館内 ☎6677)

ゴルフの経験がなくても楽しめます。自治会や、あなたの挑戦をお待ちしています。

**とき**  
5月20日(日)  
9時30分

**ところ** 小方中学校グラウンド

**対象** 市内在住または勤務の方(高校生以下は除く)

※ ペアの方が市外の方でも参加できます。

**種目**  
個人戦(年齢別)、ソーボールフォアサム(ペアマッチ)、団体戦(4人1組・自治会単位)

**参加料** 1人 300円(保険料含む)

※ 1食600円の昼食を用意します。当日、参加料と一緒に支払ってください。

**申し込み**  
4月2日(月)から4月28日(土)21時まで、総合市民会館、大竹会館、玖波・小方・栄の各公民館に備え付けの用紙で申し込んでください。

※ 用具の貸し出しを行いますので、ご相談ください。

**ターゲット・バードゴルフとは**  
プラスチック製のバドミントンの羽根つきボール(バード)をゴルフのピッチングウェッジで打って、ビーチパラソルを逆さまにしたようなゴール(ターゲット)に入れるミニゴルフの一種です。

プ料理」とジョン(鉄板に油を敷き薄く切った肉、魚介、野菜等の食材に小麦粉をつけて焼いたもの)を紹介します。

**とき**  
4月21日(土)  
9時30分～13時

**ところ** 総合市民会館

**対象**  
○ 市内在住または勤務の方  
○ 国際交流協会会員

※ 小学生だけの参加もできます。

**講師** 尹成化(ユンソンフア)さん(韓国語・料理・文化教室講師)

**定員** 20人程度(申込順)

**参加料** 500円  
(国際交流協会会員は無料)

○ 小学生以下 300円

**持参品** エプロン、三角巾、持ち帰り用容器

**申し込み** 4月13日(金)までに、電話で国際交流協会事務局へ。

### 相談

無料法律相談会

法テラス広島  
☎050-3383-5485

法テラス(日本司法支援センター)は、民事法律扶助制度を利用した、弁護士による無料法律相談を行います。

**とき**  
4月14日(土)  
13時～16時

**ところ** サントピア大竹

**対象** 収入額が一定額以下の方が対象になります。詳しくは、問い合わせてください。

**内容** 相談時間は1人30分で、相談できる内容は民事、家事に関することとなります。刑事事件に関する場合は対象外です。

**定員** 6人(申込順)

**申し込み** 4月2日(月)から受け付けます。平日の9時～17時に法テラス広島へ。

国際交流協会(企画財政課内) ☎2125

国際交流協会では、さまざまな国の料理・食文化を通じて国際交流を目指し、国際料理教室を開催します。

今回は、韓国料理のサムゲタン(鶏肉に高麗人参、もち米などを入れて煮込んだスー

国際交流協会(企画財政課内) ☎2125

国際交流協会では、さまざまな国の料理・食文化を通じて国際交流を目指し、国際料理教室を開催します。

今回は、韓国料理のサムゲタン(鶏肉に高麗人参、もち米などを入れて煮込んだスー

国際交流協会(企画財政課内) ☎2125

国際交流協会では、さまざまな国の料理・食文化を通じて国際交流を目指し、国際料理教室を開催します。

今回は、韓国料理のサムゲタン(鶏肉に高麗人参、もち米などを入れて煮込んだスー

国際交流協会(企画財政課内) ☎2125

国際交流協会では、さまざまな国の料理・食文化を通じて国際交流を目指し、国際料理教室を開催します。

今回は、韓国料理のサムゲタン(鶏肉に高麗人参、もち米などを入れて煮込んだスー

Boat Race 宮島カレンダー ※○は開催日 △は場外発売

4月						
日	月	火	水	木	金	土
①	②	③	④	⑤	⑥	⑦
⑧	⑨	⑩	⑪	⑫	⑬	⑭
⑮	⑯	⑰	⑱	⑲	⑳	㉑
㉒	㉓	㉔	㉕	㉖	㉗	㉘
㉙	㉚					



ボートレース宮島マスコットキャラクター「モンタ」

●念のため主催者発表のものとは照合してください。

## 住居表示板の交換ができます

問い合わせ 市民課 ☎2143

玄関や門に表示してある住居表示板で、傷んで見えなくなったものは、新しいものに交換することができます。交換を希望する方は、市民課へ申し出てください。

## 子育て支援「どんぐり広場」

問い合わせ 子育て支援センター ☎0021

「どんぐり広場」は、子育ての悩みを話したり、お母さんと子どもとの出会いをつくる楽しい広場です。親子で楽しい時間を過ごしませんか。

とき 4月26日(木) 10時～11時30分

ところ コミュニティサロン元町

対象 保育所や幼稚園にあがる前の子どもと保護者



## 相談

### 不動産に関する無料相談会

広島県不動産鑑定士協会  
☎082122815100

不動産鑑定士や税理士が、鑑定価格、賃料、交換、税金、その他不動産に関するいろいろな相談に応じます。

とき 4月3日(火) 10時～16時

ところ 廿日市市役所

## 募集

### 広島広域都市圏「広島東洋カープ」共同応援参加者

広島広域都市圏協議会事務局  
(広島市役所分権・行政改革推進課内) ☎082150412017

広島広域都市圏協議会は、「広島東洋カープ」の共同応援を行います。一緒に応援をし

## お知らせアラカルト

### 危険物取扱者試験



とき 6月24日(日)  
ところ 広島市

**申し込み**  
消防本部に備え付けの用紙で5月1日(火)から10日(木)までに消防試験研究センター広島県支部へ。

### 試験準備講習会

とき 5月9日(水)  
9時～9時25分

ところ 消防本部

### 受講料

11,200円(テキスト代含む)

て、カープを勝利に導きましよう。また、参加者全員に選手フォトうちわをプレゼントします。

とき 6月9日(土) 14時

ところ マツダスタジアム

### 対戦相手

ソフトバンクホークス

定員 300人(申込多数の場合は抽選)

※小学生以下は大人の同伴が必要です。

参加料 1人 1,500円

(外野指定席)

※3歳以上は有料です。

申し込み 4月20日(金)(消印有効)までに、往復ハガキに、参加者全員(5人まで)の住所、名前、年齢、電話番号を記入し、広島広域都市圏協議会事務局へ。参加者の決定は、返信ハガキで通知します。

あて先 〒730-8586

広島市役所分権・行政改革推進課内広島広域都市圏協議会事務局

広島広域都市圏協議会は、広島市と通勤・通学や買い物などでのつながりが深い、西は山口県の柳井地域から東は三原地域までの11市12町で構成し、連携して様々な交流を行っています。

### 申し込み

消防本部に備え付けの用紙で申し込んでください。また、市危険物安全協会加入事業所へ勤務している方は、事前に証明を受けて、当日受講票を提出してください。学生の場合は「学生証」を持参し、受け付けで提示してください。  
※会場での飲食および飲食物の持ち込みはできません。

### 気を付けよう 携帯電話の落とし穴

青少年育成センター(生涯学習課内) ☎5800



新しい学年になり、携帯電話を購入した方もいると思います。携帯電話は便利なものですが、危険が多くあることも認識してください。なんのために使うのか、どうやって使うのかを親子で話し合い、家庭でルールを作りましょう。また、18歳未満の方は、有害サイトへのアクセスを制限

ホームページ「リーぷら」  
<http://www.ri-aura.com/>

### 親子記者参加者

日本非核宣言自治体協議会事務局(長崎市平和推進課内) ☎095184419923



日本非核宣言自治体協議会は、8月9日の長崎原爆犠牲者慰霊平和祈念式典などの被爆地のようすや、被爆者への取材を通して、核兵器廃絶と平和の願いの継承を図るために、親子記者を募集します。

とき 8月8日(水)～11日(土)

ところ 長崎市

募集人員 4年生以上の小学生1人とその保護者1人(全国9ブロックから各1組の、9組18人)

する「フィルタリングサービス」(無償)の設定が義務づけられています。親子で、どんなフィルタリング方式にするか話し合みましょう。フィルタリングサービスや、迷惑メール受信拒否サービスなど、詳しくは携帯電話会社へ問い合わせてください。

### 子ども110番の家

青少年育成センター(生涯学習課内) ☎5800



「子ども110番の家」とは、子どもたちが登下校の時などに、「声かけ、ちかん、付きまとい行為」などで身の危険を感じたときに、避難場所として駆け込み、住民が一時的に保護して、警察に通報する制度です。  
「子ども110番の家」の登録箇所を増やすため、春休み

### 参加料の補助

○空港・駅から長崎駅までの航空・鉄道往復運賃  
○主催者が用意するホテルの宿泊代(3泊・ツイン部屋・朝食付)

○取材補助10,000円(食事などの個人的な費用や旅行保険代は含みません)

申し込み 5月7日(月)(当日消印有効)までに、ハガキに住所、名前とふりがな、性別、小学校名、学年、電話番号、保護者名とふりがな、平和を願う一言メッセージを記入し、押印の上、日本非核宣言自治体協議会へ。応募は1通につき1組のみで、ホームページからEメールでの応募もできます。申し込み多数の場合は抽選になります。詳しい日程は参加者決定後、本人に連絡します。

あて先 〒852-8177

長崎市平野町7-8

長崎市平和推進課内

日本非核宣言自治体協議会事務局

その他 カメラなど取材に必要な道具は、参加者で用意してください。

ホームページアドレス

<http://www.nuclearfreejapan.com>

を中心に、学校とPTAで点検などを行っています。地域の方のご協力を、よろしくお願います。

### 飲酒運転をなくそう

市民課 ☎2142

飲酒運転は悪質な犯罪行為です。しかし、この犯罪行為は運転者、周囲にいる人達によって防げるものです。交通事故は被害にあった方や起こした本人、そして家族にも突然の悲劇をもたらします。

県警察本部が平成23年9月から12月末の間に飲酒運転で検挙した運転者を居住地別に調査したところ、本市の免許取得人口当たりの検挙者数は、県内23市町で5番目に多くなっています。

市民一人一人が「飲酒運転追放三原則」を守り、飲酒運転を根絶しましょう。

### 飲酒運転追放三原則

- 酒を飲んだら絶対車を運転しない
- 酒を飲む席に車を運転していかない
- 車を運転する人に酒を勧めない



平成24年度  
**納期限**

固定資産税・都市計画税(第1期分)

**5月1日**

問い合わせ 税務課 ☎2127

ご注意ください  
○納めるとき、お届けしている納付書を使用してください。  
○市指定金融機関などに納めてください。

**4月の交通事故統計情報**

警戒日 4月17日(火)  
注意日 4月6日(金) 西部ブロック  
4月25日(水) 国道2号  
県下一斉警戒日 4月28日(土)

平成24年交通事故発生状況(2月末現在)

発生件数 24件(20.0%) 死者数 0人(-%)  
負傷者数 31人(▲6.1%) ※( )は前年同期比

**米軍による弾薬処理**

総務課 ☎2119  
米海兵隊岩国基地は、焼却処理できない弾薬を同基地沖合3・5kmに位置する姫子島で爆破処理しています。防衛省中国四国防衛局から情報提供がありましたので、お知らせします。

とき  
4月2日(月)、4日(水)、5日(木)、12日(木)、13日(金)、16日(月)、18日(水)～20日(金)、23日(月)～27日(金)  
8時～17時  
※ 天候によって実施しない場合もあります。曇りの日は音がよく響くことがあります。

**防災行政無線の定時放送**

総務課 ☎2119  
市は現在、防災行政無線を利用して、ミュージックチャイムを定時に放送しています。毎日同時に放送すること、機器が正常に動作しているか確認をしています。放送が聞こえないなど、設備に異常があれば、総務課へ連絡し



**寄付ありがとうございました**  
— 集会所用地として

問い合わせ 市民課 ☎2142

松本友瑩さん(元町2)から、集会所用地として、元町1丁目公民館(集会所)の隣接地(約14㎡)の寄付がありました。ありがとうございました。



**お知らせ アラカルト**  
4月6日(金)～15日(日)  
春の全国交通安全運動



スローガン  
いそいそでも  
かならずかくにん  
みぎひだり

**運動の重点**  
○自転車の安全利用の推進(自転車安全利用五則の周知徹底)  
○すべての座席のシートベルトと、チャイルドシートの正しい着用の徹底  
○飲酒運転の根絶  
**自転車安全利用五則**  
○自転車は、車道が原則、歩道は例外  
○車道は左側を通行  
○歩道は歩行者優先で、車道寄りを徐行

**土砂災害警戒区域等の指定**

○安全ルールを守る  
・飲酒運転、二人乗り、並進の禁止  
・夜間はライトを点灯  
・交差点での信号遵守と一時停止、安全確認  
○子どもはヘルメットを着用

土木課 ☎2164  
土砂災害防止法(土砂災害警戒区域等における土砂災害防止対策の推進に関する法律)に基づき、比作、安条、八丁、前飯谷、後飯谷地区のうち、急傾斜地の崩壊、土石流および地すべりによる土砂災害の恐れのある区域を、土砂災害警戒区域等として指定しました。  
この区域指定は、土砂災害から住民の生命を守るために、土砂災害が発生するおそれがある区域を明らかにし、警戒避難体制の整備や一定の行為の制限を行うものです。これまで建築基準法の適用を受けなかった建築行為でも、土砂災害特別警戒区域内に居室を有する建築物は、建築基準法が適用されることとなります。

**広島県電源立地地域対策補助金事業**

消防本部 ☎50119  
消防本部は、市民の安心・安全を守るため、広島県電源立地地域対策補助金を活用して、消防庁舎の維持運営上必要不可欠な光熱水費に充てています。  
この補助金は、間接的に市民の皆さんが安心して暮らせる街づくりにつながっています。

期間	放送時間
3月～9月	18時
10月	17時30分
11月～1月	17時
2月	17時30分

また、この定時放送は、子どもたちの帰宅を促す時報としての役割もあるので、日没の時間帯にあわせて放送しています。3月から5月までの曲は「春の小川」です。

**4月から市の組織が一部変更されました**

問い合わせ 企画財政課 ☎2125

■係の分割

総務課

変更前	変更後	主な業務	電話番号
総務防災係	総務係	例規、表彰、訴訟事務、庁舎管理、財産区、固定資産評価審査委員会など	☎2120
	防災係	防災・災害対策、自主防災組織の育成、災害時要援護者避難制度の総括など	☎2119

福祉課

変更前	変更後	主な業務	電話番号
障害福祉係	地域福祉係	社会福祉・地域福祉の企画・調整、軍人恩給・戦傷病者・戦没者遺族の援護、後見制度の市長申し立てなど	☎2152
	障害福祉係	身体障害者福祉、知的障害者福祉、精神障害者福祉、自立支援サービスなど	☎2146

■係の名称の変更

環境整備課

変更前	変更後	主な業務	電話番号
業務係	廃棄物対策係	ごみの処理、し尿の処理、合併浄化槽の普及促進、災害時の消毒など	☎5101

※ その他、消防本部に消防課が新設されました。

区域指定に関する図面は、県砂防課、または県西部建設事務所廿日市支所で縦覧できます。また、県のホームページでも確認できます。  
**ホームページアドレス**  
<http://www.pref.hiroshima.jp/>  
防災Web→土砂災害ポータル

**電子メール119運用開始**

消防署 ☎50119  
福祉課 ☎2146



消防署は、緊急時に携帯電話やパソコンからメールで119番通報ができる「電子メール119」の運用を開始しました。利用できるのは、聴覚障害および音声・言語・そしゃく機能障害があり、市内在住、勤務、または通学して

いる方のうち、利用登録された方です。  
利用者が緊急時にパソコンや携帯電話のメールで消防署に通報すると、消防署はメールを受信した後、通報者へ受信確認のメールを返信すると同時に、消防車や救急車を出動させます。通報場所は市内に限られ、市外からは通報できません。また、メールで通報しても、消防署からの受信確認メールが、回線の混雑や電波状況が悪いことなどが原因で遅れたり、届かなかつたりする場合があります。そのときは再送信するか、近くの人に助けを求めてください。  
なお、このメールは緊急通報用なので、問い合わせや相談などには利用できません。ファクスで119番通報できる「緊急通報ファクス」は、従来通り「電子メール119」と併せて利用できます。  
**利用登録するには**  
「電子メール119利用登録等申込書」を、消防署または福祉課へ提出してください。申込書は消防署、福祉課にあります。また、市ホームページからダウンロードすることもできます。

# 5月の情報ステーション

先どり

市の人口 (3月1日現在)

人口 28,729人  
(男) 13,933人 (女) 14,796人  
世帯数 12,660世帯



このページの情報は5月のものです。

健康 ②140 保健 ②140 問 ②140 い ②140 合 ②140 わ ②140 せ	乳児健康相談	23日(水)	市役所本庁	12:50~13:20 (受付時間)	対象:平成24年1月に生まれた乳児 持参品:母子手帳、アンケート、バスタオル1枚
	1歳6カ月児健康診査	16日(水)	市役所本庁	12:50~13:20 (受付時間)	対象:平成22年11月に生まれた幼児 持参品:母子手帳、アンケート
	3歳児健康診査	24日(木)	市役所本庁	12:50~13:20 (受付時間)	対象:平成20年10月16日から平成20年11月30日の間に生まれた幼児 持参品:母子手帳、アンケート、手拭きタオル、お茶
相 談	法律・行政相談 〔企画財政課〕☎②124	8日(火)	市役所本庁	13:00~16:00	相談員:弁護士・行政相談委員 法律相談は予約制(4月11日(水)から受付開始)。初めての方優先。行政相談は、当日の受付順。
	司法書士無料相談会 〔地域振興課〕☎②131	22日(火)	市役所本庁	13:00~16:00	相談員:司法書士 相談は予約が必要です。
	心配ごと相談 〔社会福祉協議会〕☎②211	毎週木曜日	サントピア大竹	13:00~16:00	相談員:民生委員、人権擁護委員ほか 生活上の悩みごと(内容により関係機関へ紹介)
	巡回児童相談 〔家庭児童相談室〕☎②151	第2金曜日	サントピア大竹	10:00~16:00	相談員:県西部こども家庭センター専門員
	家庭児童相談室 〔福祉課〕☎②151	月曜日~ 金曜日	市役所本庁	9:00~16:00	相談員:家庭相談員・母子自立支援員 内 容:子ども、母子に関する相談
	市消費生活センター ☎⑦3236	火・金曜日	市役所本庁	9:00~16:00	消費生活全般の相談や問い合わせ
	公庫移動相談会 ☎②3105(予約制)	第2木曜日	商工会議所	10:00~12:00	相談員:日本政策金融公庫職員 事業資金、ローンなどの金融相談
	障害者相談支援センター ☎②0167 FAX②2247	月曜日~ 金曜日	サントピア大竹	8:30~17:15	相談員:介護支援専門員・介護福祉士 携帯メールアドレス:sya-sou@docomo.ne.jp
	地域活動支援センターみらい ☎⑨0223	月曜日~ 土曜日	医療法人社団知仁会	9:00~17:00	精神の障害に関すること
	障 害 相 談 〔福祉課〕☎②150 FAX⑦7185	月曜日~ 金曜日	市役所本庁	8:30~17:15	相談員:社会福祉士・精神保健福祉士 携帯メールアドレス:fukushi-soudan.otake.city@docomo.ne.jp
	市政への相談 〔企画財政課〕☎②124	月曜日~ 金曜日	市役所本庁	9:00~16:00	市政に対する意見・要望など
	こども相談 〔教育委員会〕☎④0021	月曜日~ 金曜日	こども相談室	8:30~17:15	電話や面接による青少年に関する相談 (時間外を希望の方は事前に連絡を)
	女性の人権ホットライン	月曜日~ 金曜日	☎0570-070-810	8:30~17:00	DV、セクハラなどの女性の人権についての相談
	子どもの人権110番	月曜日~ 金曜日	☎0120-007-110	8:30~17:00	いじめ、虐待、子育てなど子どもの人権についての相談
	住まいに関する相談 ☎⑦7175	月曜日~ 金曜日	大竹住まいのリフォームセンター (商工会議所)	8:30~17:00	リフォームや新築など、住まいに関する相談に1級建築士が応じます。(祝日は除く。予約制)
	年 金 相 談 〔広島西年金事務所〕	毎週火曜日	商工会議所	10:00~15:00	厚生年金・健康保険などの相談・手続きなど

## 休日水道修理

3日(祝)	(有)吉岡水道工業	西栄2	☎③3415	13日(日)	奥田設備(株)	立戸1	☎⑧0185
4日(祝)	(有)浜崎工業所	西栄3	☎②3365	19日(土)	今五産業(有)	立戸2	☎②2529
5日(祝)	二階堂商事(有)	油見3	☎②2043	20日(日)	三菱化学エンジニアリング(株)	御幸町	☎②4151
6日(日)	(株)竹内	玖波6	☎⑦8300	26日(土)	(有)成亜総合設備	本町1	☎②2501
12日(土)	(有)プロ・コーポレーション	木野1	☎③6131	27日(日)	(株)ゲイナンハウス	立戸3	☎④1111

※個人給水管の修理には修理費が掛かります。

# 善行生徒を表彰

2月28日に、青少年問題協議会による善行生徒の表彰が行われ、表彰状と記念品が贈られました。

表彰されたのは、大竹中学校バスケットボール部と、玖波中学校の長合智華さん（3年）で、入山市長から表彰状と記念品が手渡されました。



資源回収に積極的に取り組んだ、玖波中学校の長合智華さん。



清掃作業が評価された、大竹中学校バスケットボール部。



表彰状と記念品を手に記念撮影。

大竹中学校バスケットボール部は、「日頃お世話になっている学校や地域への感謝の気持ちを表そう」と、平成21年9月から授業が始まる前に、学校周辺の清掃作業を行いました。長合智華さんは、小学校3年生のときに大竹市に転入して以来、中学生になった今でも、地域の資源回収に積極的に参加していることなどが評価されました。

2号広告

安心と信用がモットーの

## 大竹 住まいのリフォームセンター

各種工事のほか、一級建築士の無料相談も行っています。

# ☎0827-54-0077

大竹市油見3-18-11 大竹商工会議所ビル3階  
事務局/大竹地域産業振興センター内  
<http://www.otake-city.com/reform/>

2号広告

～高齢者の快適生活をめざします～  
福祉用具レンタル・販売・消毒メンテナンス/住宅改修/ケアプラン作成  
小規模デイサービス/コインランドリー/業務用雑貨販売

## 竹の子の里 株式会社

光 小田光 グループ

介護保険指定

- ☐指定福祉用具レンタルセンター 新町1-7-3 ☎54-1062
- ☐指定ケアプラン相談センター
- ☐指定福祉用具メンテナンスセンター 黒川1-8-37
- ☐安心ホームみくら 新町1-7-2 ☎54-3911
- ☐あっとホーム菜デイサービス 西栄1-11-12 ☎28-5222
- ☐コインランドリーぶちとまと 立戸2-6-34

<http://oda32.ftw.jp/>

2号広告

新築・リフォーム  
太陽光発電システム施工販売

## TOMOKEN

太陽光補助金交付申請 施工例(3.84KW)

# 株式会社 朋 建

TEL 0827-53-1825

大竹市木野1丁目15-15 <http://www.tomoken.net>  
責任施工・10年間保証・瑕疵保険登録事業者

2号広告

## ゆうみ デイセンター

転倒予防  
閉じこもり防止

大竹市油見1丁目9-12 (☎54-0005)

## 5月の休日診療



休日診療所	診療科：内科系・外科系 ところ：立戸2丁目1番16号 ☎20330 診療時間：9:00～12:00 13:00～17:00
在宅当番医	診療時間：9:00～17:00 診療時間内にご利用ください。原則として往診は行いません。変更の場合もあります。問い合わせは市役所へ。
13日(日)	有木耳鼻咽喉科医院 油見3 ☎33874
20日(日)	古吉眼科医院 新町2 ☎24707

岩国市在宅当番医	受付時間：9:00～16:30
13日(日)	まるひさ眼科 尾津2 ☎345333
20日(日)	みい眼科 中津1 ☎303131
27日(日)	小幡眼科医院 岩国1 ☎430245

# はじめまして

たくさん遊んで、元気に大きくなってね。



もちだ えいしん  
持田 瑛心 ちゃん



あおやま きらり  
青山 煌梨 ちゃん

元気いっぱいの子たち☆  
これからも、一緒にたくさん遊ぼうね。

子どもの写真の裏に、住所、名前(ふりがな)、性別、生年月日、保護者の名前、電話番号と簡単なコメントを添えて、企画財政課「はじめまして」係へお送りください。5月号掲載は、4月13日必着。(個人情報の利用目的：広報紙への掲載、応募者との連絡のために利用します。なお、広報紙はPDF形式でホームページにも掲載しています。) 応募が多い場合は次号になる場合があります。

## マロンの里 春まつり

問い合わせ マロンの里 ☎0055

とき 4月28日(土)・29日(日)  
10時～16時

ところ マロンの里交流館



### 内容

旬な地元農産物の即売や神楽、その他子どもからお年寄りまで多くの方が楽しめるイベントが盛りだくさんです。

## 三倉岳人カフェスティバル マチュピチュ エン ハポン

問い合わせ 三倉岳県立自然公園協議会 ☎0660



とき 4月15日(日)  
9時～16時

ところ 三倉岳休憩所  
(ログハウス)周辺

### 内容(予定)

ステージでのアンデスの音楽の演奏(西日本各地から参加)のほかに、各地域の特産品の販売、うどんなどの出店があります。

## 安全登山祭

問い合わせ 大竹観光協会  
(商工会議所内) ☎3105

とき 4月15日(日) 9時30分

ところ 三倉岳記念碑前

「広報おたけ」の音訳版(カセットテープ)、点訳版があります。  
必要な方は社会福祉協議会(☎2211)まで。



広報おたけ

平成24年4月1日発行  
通巻1137号

編集発行 大竹市総務企画部企画財政課  
〒739-0692 広島県大竹市小方1-11-1

☎082752111(代) 082757130  
HP: http://www.city.otake.hiroshima.jp/

印刷/ 松本印刷(株)