



保育所では、入所前の子どもと保護者を招待するオープンデーを開催しています。子育てについて相談したり、仲間作りの場として活用してください。
※ 詳しくは、各保育所へ問い合わせください。

保育所名	と き 時間10時～11時30分	内 容
大竹保育所 ☎02268	5月10日(金)	かけっこをしよう
本町保育所 ☎01995	5月10日(金) 5月22日(水)	なかよし運動会に参加しよう おそとで遊ぼう
立戸保育所 ☎05585	5月10日(金)	かけっこをしよう
なかはま保育所 ☎03355	5月 8日(水)	かけっこをしよう
さかえ保育所 ☎02256	5月 8日(水)	おいしい給食を食べよう(※要予約10組、11時～12時)
玖波保育所 ☎03003		随時受付を行っているので、希望する場合は事前に保育所に連絡してください。
知恩保育園 ☎04832		随時受付を行っているので、希望する場合は事前に保育園に連絡してください。

お問い合わせ 福祉課 ☎02148

尾2丁目2番68号

○5月14日(火)
県西部保健所(廿日市市桜)

精神保健福祉相談
県西部保健所
☎0829③1181(内線2412)

気分がゆううつ、人とうまく付き合えないなど、心の悩みの相談ができます。
と き・ところ

よく噛める
ハチマルニイアル
「8020」達成者表彰式
(社会健康課内 ☎02140)

大竹地区歯科衛生士連絡協議会

80歳になっても自分の歯が20本以上ある「8020」の達成者を表彰します。
と き 6月8日(出)
12時(受け付け)
12時30分(表彰)

と ころ
ギャラリーおおたけ

対 象
80歳以上で市内歯科医師から推薦を受けている方。(推薦を受けるには、5月11日(出)までに市内歯科医院を受診する必要があります)

内 容
表彰状、記念品を授与します。表彰式後に記念撮影があります。

次の日程で、原爆被爆者定期健康診断を行います。対象者にはハガキで通知します。

原爆被爆者健康診断
社会健康課 ☎02140

今後の日程

と き	と ころ
6月20日(木)	西部保健所
7月18日(木)	大竹市役所
8月 6日(火)	あいプラザ
9月10日(火)	西部保健所
10月17日(木)	西部保健所

○5月30日(木)
あいプラザ(廿日市市新宮1丁目13番1号)
※ 時間はいずれも14時～16時
申し込み
前日までに県西部保健所へ。

必要なもの
被爆者健康手帳、または健康診断受信者証
※ 定期健康診断のほか、希望すれば県が委託する医療機関で年2回まで健診が受けられます。また、そのうち1回はがん検査に変更でき、いずれも無料です。詳しくは、社会健康課、または県被爆者支援課(☎082-513-3116)に問い合わせてください。

と き	と ころ
5月20日(月)～22日(水)	大竹会館
6月 3日(月)～ 4日(火)	小方公民館
6月 6日(木)～ 7日(金)	玖波公民館

各会場とも受け付けは、9時30分～11時、13時～14時30分です。昨年までの会場のうちアゼリアホールが、今回から大竹会館になりました。

5月16日(木)
13時30分～16時
と ころ サントピア大竹

市民公開講座
広島西医療センター(地域医療連携室) ☎07151

「認知症をテーマに、公開講座を行います。測定・相談のコーナーもあります。」

HIV抗体検査
10時～11時30分
肝炎ウイルス検査
13時～14時30分

※ 両検査とも無料です。要予約。
と ころ
県西部保健所(廿日市市桜尾2丁目2番68号廿日市第2庁舎)
申し込み
県西部保健所へ。

HIV(エイズ)抗体検査
は匿名で受けられます。秘密は厳守します。
と き
5月15日(水)

つどいの広場

松ヶ原こども館
つどいの広場は、市の委託事業で、NPO法人子育てハッピーネットほのぼのんが運営しています。

- イベント**
- お誕生会
と き 5月27日(月) 10時30分
みんなでお誕生日のお友だちをお祝いしましょう。
※ 誕生児のみ要予約。5月24日(金)締め切り。
 - 田植え
と き 5月15日(水) 10時集合
(雨天のときは17日(金))
※ 要予約。5月13日(月)締め切り。
参加費 200円(おやつ代ほか)
 - お散歩
と き 5月24日(金) 10時30分(雨天中止)
※ 要予約。5月22日(水)締め切り。
こども館のまわりをのんびり歩いてみましょう。

開館日 毎週月曜日・水曜日・金曜日 10時～16時
休館日 5月3日(祝)～6日(祝)
松ヶ原こども館 ☎078333
福祉課 ☎02148

お知らせ

予約の必要な行事の申し込みは、次のいずれかの方法でお願いします。
○月曜日・水曜日・金曜日の9時～16時に電話
○松ヶ原こども館にて直接申込書に記入
○ほのぼのん公式ホームページ、または携帯による申し込み
<http://honobonon.client.jp/> (パソコン用)
<http://honobonon.client.jp/mobile/> (携帯用)



情報ステーション

○広報掲載記事に料金表示のないものは、原則無料です。
○記事についての問い合わせは、各見出しの電話番号へ。

大竹市役所 ☎02111(代)

親子の本の広場 あいいく館

開館日 毎週土曜日 10時～16時
と ころ 南栄3丁目1番29号(旧愛育園)
※駐車場あり
問い合わせ あいいく館
(杉嶋携帯 ☎090-2298-9624)

あいいく館は、幼児と親・小学生が、絵本とおもちゃで楽しく遊べる広場です。新しいおもちゃが入りました。5月4日(土)はお休みです。

- 5月の行事
- 絵本の読み語り・貸出し・紙芝居・手遊び
 - 工作 母の日のプレゼント作り
 - 今月の絵本「くま」
 - おもちゃ専門店フォーゲル金山氏のお話「おもちゃの楽しみ方いろいろ」18日(土) 10時30分～12時
 - 絵本講座「絵本の窓」13日(月) 10時～12時
奥深い絵本の世界へ、初めての方もどうぞ。



子育て支援センター
子育て支援センター
どんぐり広場
☎082-540021

「どんぐり広場」は、子育ての悩みを話したり、お母さんと子どもの出会いをつくる楽しい広場です。親子で楽しい時間を過ごしてみませんか。
と き 5月14日(火)
10時～11時30分
と ころ 小方公民館
対 象 保育所や幼稚園に入る前の子どもと保護者

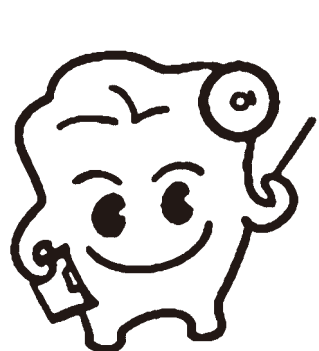

子ども歯を
守るつどい
大竹地区歯科衛生士連絡協議会
(社会健康課内 ☎02140)

と き 6月8日(出)
13時30分～15時30分(受け付け)
※ 矯正相談は15時まで。
と ころ 総合市民会館
対 象 小学校6年生まで
内 容 検診、ブラッシング指導、フッ素塗布、歯科矯正相談、歯に関するパネル展示、絵の展示など。子ども用歯ブラシを1人につき1本無料で差し上げます。

健康

体力づくり優良団体として表彰

問い合わせ 生涯学習課 ☎③6677

体力づくり運動の実践活動の成果が認められ、市軟式野球連盟と小波ジュニアバレーボールクラブスポーツ少年団が、県教育委員会から表彰を受けました。

グループ合同写真展

問い合わせ 大竹写真会・フォトクラブ「虫干」
(長谷山宅 ☎⑦2616)

とき 5月29日(水)～6月2日(日)
10時～17時(最終日は16時まで)

ところ ギャラリーおおたけ(市立図書館2階)

税務相談会

問い合わせ 市民税務課 ☎⑨2128

税理士に、不動産売買、相続、贈与など、税金全般についての相談ができます。相談は無料で、秘密は厳守されます。

とき 6月13日(休) 13時～16時
※ 1人30分です。

ところ 市役所本庁

相談員 中国税理士会税理士

申し込み 電話で市民税務課へ。

福祉

障害者就労相談

広島西障がい者就業・生活支援センターもみじ
☎0829②1227

障害のある方の就労相談を受け付けます。事前に電話で申し込んでください。(予約制)

とき 5月9日(休) 10時～12時

ところ 市役所本庁

申し込み 広島西障がい者就業・生活支援センターもみじへ。

人道は限りない力 赤十字社資募集

日本赤十字社広島県支部大竹市地区事務局(社会健康課内 ☎⑨2152)

日本赤十字社は、5月1日(水)から31日(金)まで赤十字社員増強運動を全国一斉に行い、「赤十字社員」への加入と「社資」の募集を行います。

「赤十字社員」とは、赤十字の目的や事業を理解し、「社資」を納めることによって赤十字を財政的に支える方々の

文化講演会

市文化協会
(生涯学習課内 ☎⑤5800)

とき 5月22日(水) 13時30分

ところ 総合市民会館

内容 アナウンサー生活42年 (放送のあれこれ)

講師 田中俊雄さん(元RCCアナウンサー)

定員 200人程度

募集

カーブ激励 日帰りバスツアー

漁業振興対策協議会(くは漁業協同組合内 ☎⑦7034)

今年もカキ水産まつりでは、広島東洋カーブから選手が応援に駆けつけ、ステージ・会場で、カキをPRしてくれました。これに感謝し、本年もカーブ激励のバスツアーを開

ことをいいます。災害救護活動や国際救援活動、開発協力、救急法などの講習の普及、医療事業や血液事業の推進、看護師の養成などの赤十字事業は皆さんから寄せられる「社資」によって支えられています。多くの方のご協力をお願いします。

なお、昨年度の市内での社資募集状況は次のとおりです。

社資 3,889,250円

スポーツ

卓球協会事務局

(伊藤宅 ☎⑤2958)

自治会対抗ラジボール大会を目指している方、ラジボール卓球の愛好者を対象に講習会を開催します。

とき 5月25日(土) 13時30分

ところ マツダZoom・Zoom スタジアム広島

対象 市内在住または勤務の方

対戦相手 東北楽大ゴールデーンイーグルス

参加費用 1人 4,000円(食事、飲み物は自己負担)

参加人数 80人(申込順)

プレゼント 参加者から抽選で試合観戦チケット2席1組を40組の方にプレゼントします。

申し込み 5月21日(火)までに電話またはファクス(☎⑦3261)で、住所・参加者氏名・電話番号・年齢をお知らせください。

※ ツアー当日の詳細は別途通知します。

催し

催します。

とき 5月25日(土) 13時30分

ところ マツダZoom・Zoom スタジアム広島

対象 市内在住または勤務の方

対戦相手 東北楽大ゴールデーンイーグルス

参加費用 1人 4,000円(食事、飲み物は自己負担)

参加人数 80人(申込順)

プレゼント 参加者から抽選で試合観戦チケット2席1組を40組の方にプレゼントします。

申し込み 5月21日(火)までに電話またはファクス(☎⑦3261)で、住所・参加者氏名・電話番号・年齢をお知らせください。

※ ツアー当日の詳細は別途通知します。

とき 6月15日(土) 9時30分～12時

ところ 総合体育館

対象 ラジボール卓球愛好者

講師 西本公英さん(2005年一般男子シングルス優勝)

申し込み 6月3日(月)～13日(木)までに、総合市民会館備え付けの用紙に必要事項を記入の上、直接、郵送、またはファクス(☎⑤2958)で卓球協会事務局へ。

あて先 〒739-0625 御園台9-3 卓球協会事務局 伊藤

自治会対抗 市民ラジボール卓球大会

総合型地域スポーツクラブ(総合市民会館内 ☎⑤5800)

各自治会から多くの方が参加します。ぜひご参加ください。

とき 6月16日(日) 9時30分

ところ 総合体育館

参加資格 市内在住者(小学生、中学

お知らせ アラカルト

けし・大麻栽培にご注意を

県西部保健所 ☎0829②1181

5月・6月は不正大麻・けし撲滅運動月間です。けしは春から夏にかけて色鮮やかで美しい花を咲かせるものが多く、ガーデニングで人気があります。

しかし、けしには法律で栽培が禁止されている種類があります。植えてもよいけしは、「リナゲシ」、「オニゲシ」、「アイランドポピー」などで、特徴として全体に毛が多く生えています。反対に植えてはいけないけしには毛がほとんど無く、葉や茎は白っぽい緑色で、茎は太く、葉が茎を巻き込むように付いているのが特徴です。

また、大麻は、昔から繊維をとる植物として栽培・利用されてきましたが、麻薬成分を含み、悪用されるため、現在、無許可の栽培や所持などは法律で禁止されています。植えてはいけないけしや大

建設工事等の入札参加資格審査受付(追加分)

監理課 ☎②160

平成25・26年度に市が発注する建設工事や測量・建設コンサルタント等業務の入札参加資格審査申請を受け付けます。

なお、すでに「平成25・26年度競争入札参加資格認定」を受けている方は、今回の申請は不要です。ただし、業種の追加認定を受けようとする方は、申請が必要です。

受付期間 5月20日(月)～5月24日(金) 9時～12時・13時～17時

申請方法 資格申請書一式(統一様式またはそれに準ずる様式)および市独自様式、添付書類)を、直接監理課へ。電子申請もできます。

申請の手引、市独自様式は監理課にあります。また、市ホームページからダウンロードもできます。

生、高校生、大学生、専門学校生を除く)

種目 男女混合、または次のペアのダブルス3組による団体戦

○女性同士のペア

○男性同士のペアは合計年齢130歳以上(混合ダブルス優先で女性がいなかった場合に限り)

試合方法 予選リーグ後、決勝トーナメントを行います。

参加料 1チーム 500円

申し込み 自治会単位で6月3日(月)までに、総合体育館・玖波・小方・米の各公民館、大竹会館へ。6月10日(月)19時30分から総合市民会館で監督会議を行い、競技上の確認や、予選リーグ抽選などを行います。

麻を栽培しないよう、注意しましょう。けしの見分け方などは、県西部保健所、または県業務課(☎082-513-3221)にお尋ねください。

来て見て楽しんで！
地元産品いっぱい
月に一度の
朝市 ▶ **日曜くばマルシェ**

問い合わせ
玖波まちづくり振興会
(南なか川内 ☎07257)

地元の野菜や魚、加工品から、ここでしか買えないものまで、幅広い品ぞろえの朝市。子ども向けのコーナーもあり、年令を問わず楽しめます。

とき 5月26日(日) 9時～12時
ところ JR玖波駅前(サニーOS駐車場)

Boat Race 宮島カレンダー ※○は開催日 △は場外発売

5月						
日	月	火	水	木	金	土
			①	②	③	4
5	⑥	⑦	⑧	⑨	⑩	⑪
⑫	⑬	⑭	⑮	⑯	⑰	⑱
⑲	⑳	㉑	㉒	㉓	㉔	㉕
㉖	㉗	㉘	㉙	㉚	㉛	㉜

ボートレース宮島マスコットキャラクター「モンタ」

●念のため主催者発表のものとは照合してください。

5月の交通事故統計情報

警戒日 5月31日(金)
注意日 5月11日(土) 国道2号
5月31日(金) 西部ブロック
県下一斉警戒日 5月10日(金)

平成25年交通事故発生状況(3月末現在)
発生件数 29件(▲3.3%) 死者数 0人(-%)
負傷者数 37人(0.0%) ※()は前年同期比

平成25年度
納期限
軽自動車税(第1期分)

5月31日
問い合わせ 市民税務課 ☎02127

ご注意ください
○納めるとき、お届けしている納付書を使用してください。
○大竹市指定金融機関などに納めてください。

米軍による弾薬処理

総務課 ☎02119

米海兵隊岩国基地は、焼却処理できない弾薬を同基地沖合3・5kmに位置する姫子島で爆破処理しています。防衛省中国四国防衛局から情報提供がありましたので、お知らせします。

とき 5月1日(火)、2日(水)、8日(水)、10日(金)、13日(月)、14日(火)、22日(水)、23日(木)、27日(月)、31日(金)
8時～17時

※天候によって実施しない場合もあります。曇りの日は音がよく響くことがあります。

お知らせ アラカルト

土砂災害警戒区域等の指定

土木課 ☎02164

土砂災害防止法(土砂災害警戒区域等における土砂災害防止対策の推進に関する法律)に基づき、栗谷町の大栗林、小栗林、後原地区のうち、急傾斜地の崩壊、土石流による土砂災害の恐れのある区域を、土砂災害警戒区域等として指定しました。

この区域指定は、土砂災害から住民の生命を守るために、土砂災害が発生する恐れがある区域を明らかにし、警戒避難体制の整備や一定の行為の制限を行うものです。また、土砂災害特別警戒区

小方学園の利用

生涯学習課 ☎06677

5月1日から小方学園の体育館・グラウンド・武道場の利用受付を開始します。

中学校体育館はバスケットコート2面、小学校体育館はバスケットコート1面分の広さで、武道場、多目的グラウンド(野球、ソフトボール、サッカー等)、芝生グラウンド

施設	日	期間
運動場	日・祝日	9時～21時30分
	土曜日	16時30分～21時30分
	平日	16時30分～21時30分
体育館 武道場	日・祝日	9時～21時30分
	土曜日	9時～21時30分
	平日	19時～21時30分

その他 6～9月は、小方学園のプールを無料開放します。予定開放時間は13～20時です。詳しくは、市広報6月号に掲載します。

※大竹小学校のプールは開放しません。

大竹市産業振興奨励金

産業振興課 ☎02131

市内の産業振興を図り、市経済の発展および市民生活の向上に寄与することを目的とした産業振興奨励金を交付する制度です。

対象産業 鉱業、建設業、製造業、電気・ガス・熱供給・水道業、情報通信業、運輸業、卸売・小売業、飲食店、宿泊業、医療、福祉、サービス業(風俗営業などを除く)

奨励金の対象(要件)
市で家屋及び償却資産に賦課された固定資産税の課税標準額が、前年度の固定資産税の課税標準額に比べて増加した場合で、次の要件に該当することとなった事業者。ただし、所有権の移転などによるものは除きます。

○中小企業者
増加課税標準額が5,000万円以上

○中小企業者以外の事業者
増加課税標準額が5億円以上

奨励金の額
増加課税標準額×1,000分の14(限度額5,000万円)

申請の時期
増加課税標準額が、要件に該当することとなった年度(新設・増設した建物などに固定資産税が賦課された年度)の4月1日から9月30日までの間

ご利用ください 中小企業融資制度

市は、中小企業の経営の安定と商工業の育成振興を目的に、中小企業融資制度を設けています。今年度も信用保証協会所定の保証料率を20%引き下げ、引き下げた分は市が負担します。

問い合わせ 産業振興課 ☎02131

対象 市内で1年以上事業を営んでいる中小企業者で、市税等の納税成績が良好な方。

申し込み 取扱金融機関を通して申し込んでください。

		運転資金			設備近代化資金	
貸付限度額		1,500万円			2,000万円	
貸付期間		1年以内	5年以内	7年以内	7年以内	10年以内
		(据置期間は6カ月以内)			(据置期間は6カ月以内)	
貸付利率(年)	保証つき	1.30%	1.60%	1.80%	1.80%	2.10%
	保証なし	2.00%	2.30%	2.40%	2.50%	2.60%
保証料率		信用保証協会所定の料率(うち20%分を市が負担)				

はかりの定期検査

産業振興課 ☎02131
広島県計量協会 ☎082-2255-7386

特定計量器定期検査を行います。商取引や証明に利用する計量器は、計量法で定期検査を受けることが義務付けられていますので、必ず検査を受けてください。

ただし、県に登録している計量士による検査を受け、その旨を県に届け出ている場合には、検査が免除となります。なお、計量器が大きいため、運搬が困難な場合は、広島県計量協会へご連絡ください。

特定計量器定期検査日程	とき	ところ
5月27日(月)	10時30分～15時	玖波公民館
5月28日(火)		大竹会館
5月29日(水)		大竹市役所
5月30日(木)		

6

先どり

月の情報ステーション



市の人口 (4月1日現在)

人口 **28,389人**
(男) 13,751人 (女) 14,638人
世帯数 **12,693世帯**

このページの情報は6月のものです。

子育て・健康・社会健康課 ☎2140	乳児健康相談	19日(水)	市役所本庁	12:50~13:20 (受付時間)	対 象：平成25年2月に生まれた乳児 持参品：母子健康手帳、アンケート、バスタオル1枚
	1歳6カ月児健康診査	26日(水)	市役所本庁	12:50~13:20 (受付時間)	対 象：平成23年12月に生まれた幼児 持参品：母子健康手帳、アンケート
相 談	法律・行政相談 〔企画財政課〕☎2124	11日(火)	市役所本庁	13:00~16:00	相談員：弁護士・行政相談委員 法律相談は予約制(5月15日(水)から受付開始)。初めての方優先。行政相談は、当日の受付順。
	心配ごと相談 〔社会福祉協議会〕☎2211	毎週木曜日	サントピア大竹	13:00~16:00	相談員：民生委員、人権擁護委員ほか 生活上の悩みごと(内容により関係機関へ紹介)
	巡回児童相談 〔家庭児童相談室〕☎2151	第2金曜日	サントピア大竹	10:00~16:00	相談員：県西部こども家庭センター専門員
	家庭児童相談室 〔福祉課〕☎2151	月曜日~金曜日	市役所本庁	9:00~16:00	相談員：家庭相談員・母子自立支援員 内 容：子ども、母子に関する相談
	市消費生活センター ☎3236	火・金曜日	市役所本庁	9:00~16:00	消費生活全般の相談や問い合わせ
	公庫移動相談会 ☎3105(予約制)	第2木曜日	商工会議所	10:00~16:00	相談員：日本政策金融公庫職員 事業資金、ローンなどの金融相談
	障害者相談支援センター ☎20167 FAX2247	月曜日~金曜日	サントピア大竹	8:30~17:15	相談員：介護支援専門員・介護福祉士 携帯メールアドレス：sya-sou@docomo.ne.jp
	地域活動支援センターみらい ☎0223	月曜日~土曜日	医療法人社団知仁会	9:00~17:00	精神の障害に関すること
	障害相談 〔福祉課〕☎2150 FAX37185	月曜日~金曜日	市役所本庁	8:30~17:15	相談員：社会福祉士 携帯メールアドレス：fukushi-soudan.otake.city@docomo.ne.jp
	市政への相談 〔企画財政課〕☎2124	月曜日~金曜日	市役所本庁	9:00~16:00	市政に関する相談など
	こども相談 〔教育委員会〕☎40021	月曜日~金曜日	こども相談室	8:30~17:15	電話や面接による青少年に関する相談 (時間外を希望の方は事前に連絡を)
	女性の人権ホットライン	月曜日~金曜日	☎0570-070-810	8:30~17:15	DV、セクハラなどの女性の人権についての相談
	子どもの人権110番	月曜日~金曜日	☎0120-007-110	8:30~17:15	いじめ、虐待、子育てなど子どもの人権についての相談
	住まいに関する相談 ☎37175	月曜日~金曜日	大竹住まいのリフォームセンター(商工会議所)	8:30~17:00	リフォームや新築など、住まいに関する相談に1級建築士が応じます。(祝日は除く。予約制)
	年金相談 〔広島西年金事務所〕	毎週火曜日	商工会議所	10:00~15:30	厚生年金・健康保険などの相談・手続きなど

休日水道修理

1日(土) 今五産業(有)	立戸2	☎2529	16日(日) (有)浜崎工業所	西栄3	☎3365
2日(日) 三菱化学エンジニアリング(株)	御幸町	☎4151	22日(土) 二階堂商事(有)	油見3	☎2043
8日(土) (有)成亜総合設備	本町1	☎2501	23日(日) (株)竹内	玖波6	☎8300
9日(日) (株)ゲイナンハウス	立戸3	☎4111	29日(土) (有)プロ・コーポレーション	木野1	☎6131
15日(土) 大竹第一工業(株)	北栄	☎31201	30日(日) 奥田設備(株)	西栄2	☎280185

※個人給水管の修理には修理費が掛かります。